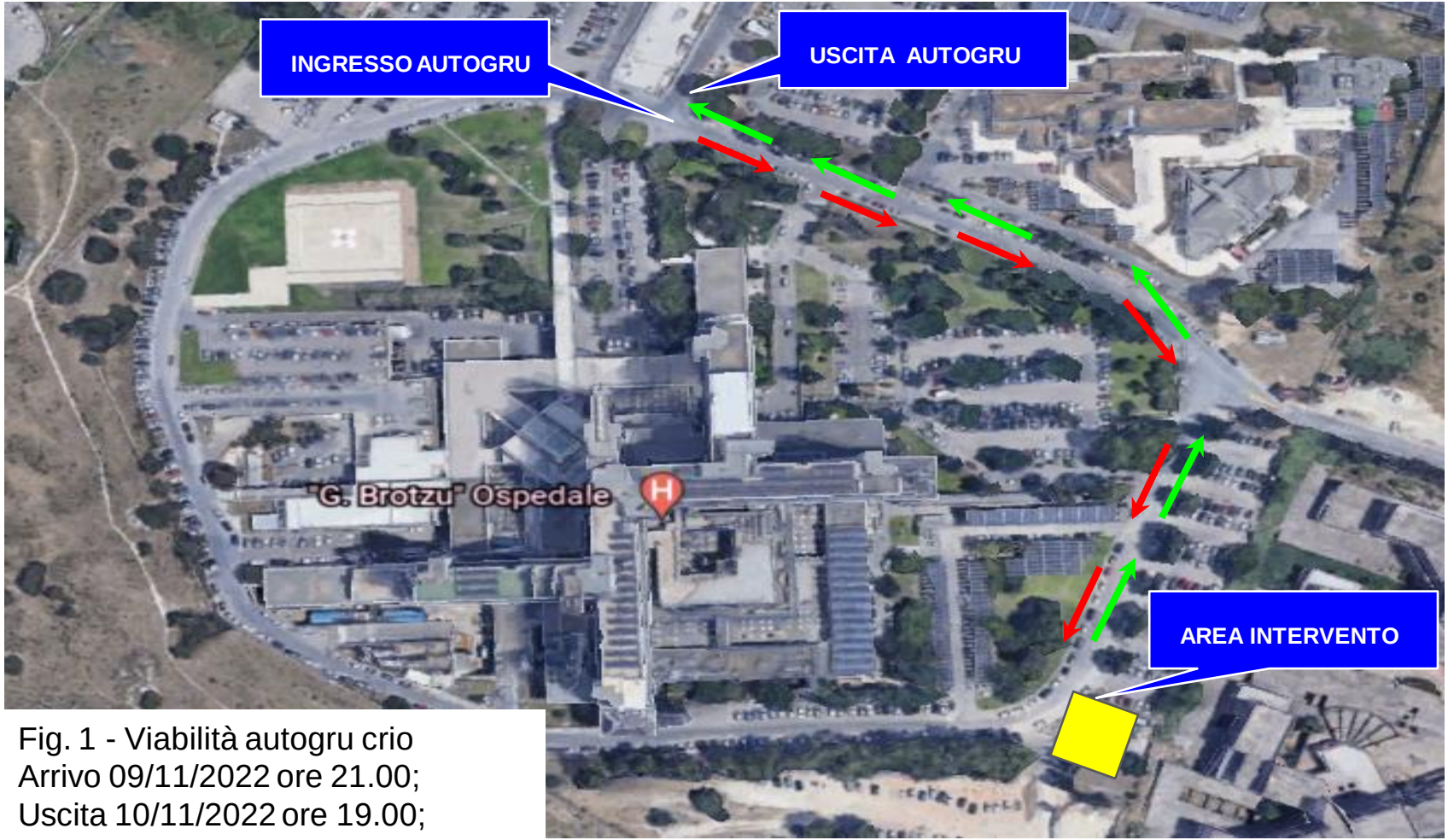

Fig. 1 - Viabilità autogru crio
Arrivo 09/11/2022 ore 21.00;
Uscita 10/11/2022 ore 19.00;

ISTRUZIONI OPERATIVE PER L'ACCESSO IN SICUREZZA DELL'AUTOGRU CON SERVIZIO DI SCORTA TECNICA PER TRASPORTI ECCEZIONALI

Fig. 2 - Delimitazione sosta e fermata dall'08/11/2022 a partire dalle ore 08.00

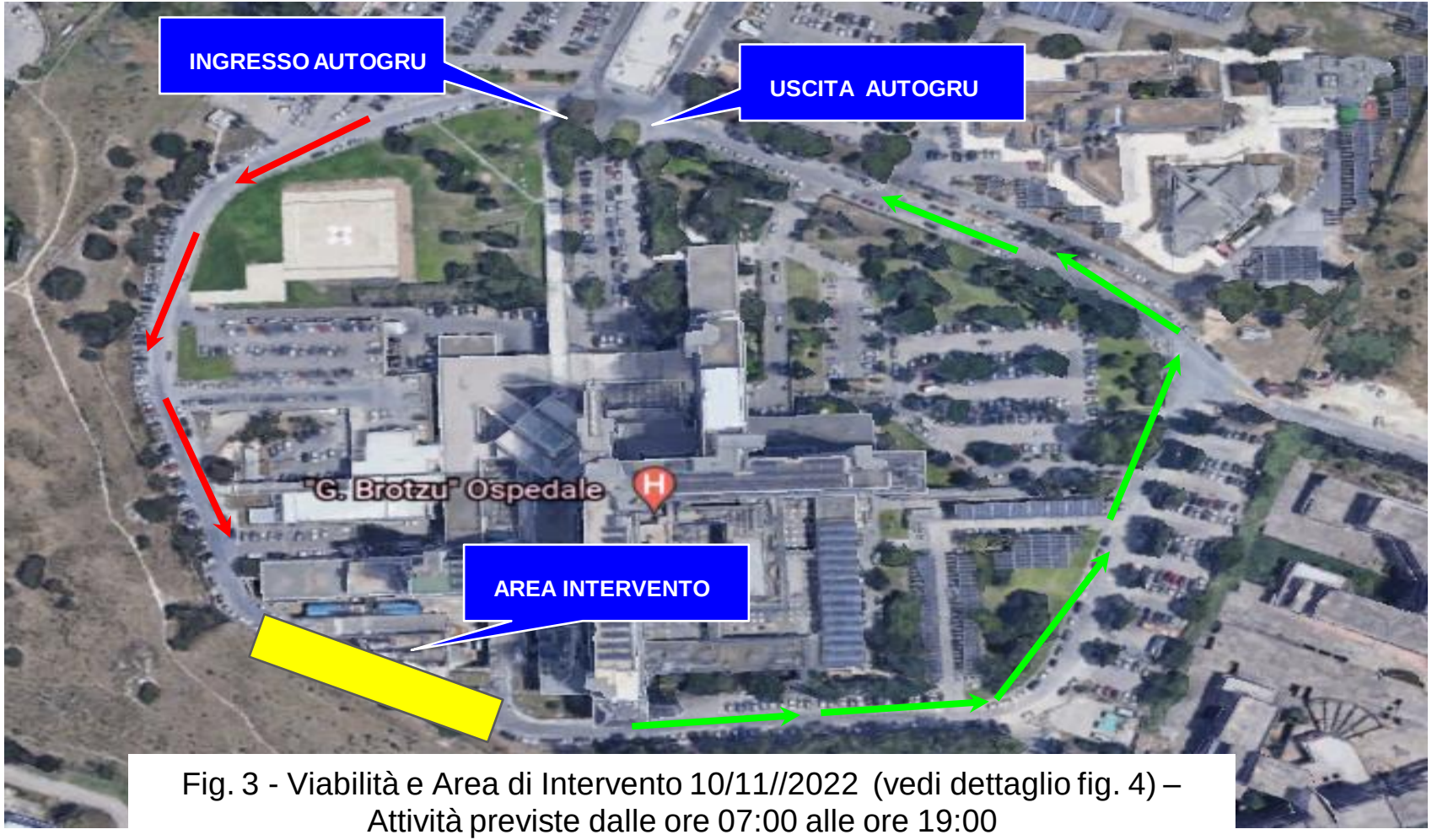

Fig. 3 - Viabilità e Area di Intervento 10/11//2022 (vedi dettaglio fig. 4) – Attività previste dalle ore 07:00 alle ore 19:00

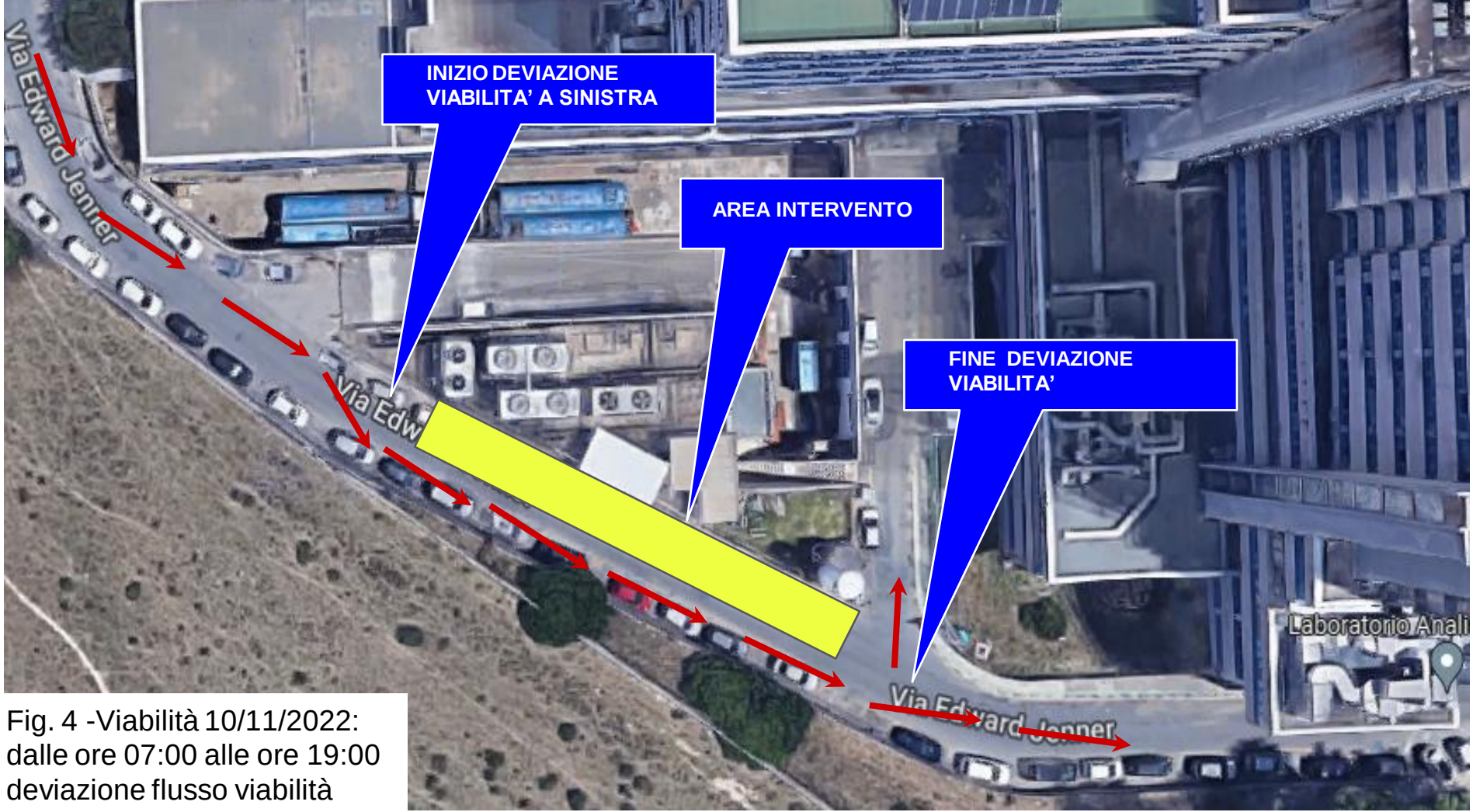

Fig. 4 -Viabilità 10/11/2022: dalle ore 07:00 alle ore 19:00 deviazione flusso viabilità