

Adottata dal DIRETTORE GENERALE in data 27 AGO, 2018

OGGETTO: Aggiudicazione ai sensi dell'art. 36 comma 2 lett. a) del D. Lgs. n. 50/16 del servizio di "Verifica mediante rilievo topografico degli ostacoli esistenti all'interno dei corridoi di atterraggio e decollo relativi all'eliperficie del P.O. San Michele dell'Azienda Ospedaliera Brotzu di Cagliari,. Ditta aggiudicataria Edilo di Pinna e Deidda s.n.c. Importo di aggiudicazione € 7.632,00 (al netto di contributi previdenziali ed IVA). C.I.G. 7539990495.

Pubblicata all'Albo Pretorio dell'Azienda a partire da 27 AGO, 2018 per 15 giorni consecutivi e posta a disposizione per la consultazione

IL DIRETTORE AMMINISTRATIVO

IL DIRETTORE GENERALE	Dott.ssa Graziella Pintus
Coadiuvato dal Direttore Amministrativo	Dott.ssa Laura Balata
Direttore Sanitario	Dott. Vinicio Atzeni

Su proposta del Direttore della S.C. Gestione Immobili e Impianti, Nuove Realizzazioni

- Richiamati** il Decreto Legislativo n° 502/92 e s.m.i., le LL.RR. n° 10/06, n°3/09 e n° 23/2014 e s.m.i., il D.Lgs. n. 50/16 e s.m.i.;
- Visti** il D. Lgs n. 502/92 e s.m.i., le LL.RR. n. 10/06 e s.m.i., n. 3/09 e n. 23/14 e s.m.i.;
il D.P.R. 5 Ottobre 2010, n. 207 "Regolamento di esecuzione ed attuazione del D.Lgs. 12 Aprile 2006, n. 163, recante "Codice dei contratti pubblici relativi a lavori, servizi e forniture", per le disposizioni che continuano ad applicarsi, ai sensi dell'art. 216 del D. Lgs. 18.04.2016, n. 50;
- Visto** il D. Lgs. 18.04.2016, n. 50, recante "Codice dei contratti pubblici";
la L.R. Legge Regionale 13 Marzo 2018, n. 8, recante "Nuove norme in materia di contratti pubblici di lavori, servizi e forniture";
- Vista** la deliberazione della Giunta Regionale n. 23/2 del 9 Maggio 2017 istitutiva della Direzione Generale della Centrale Regionale di Committenza;
- Richiamate** le Linee Guida ANAC:
n. 1 "Indirizzi generali sull'affidamento dei servizi attinenti all'architettura e all'ingegneria" - delibera ANAC n. 138 del 21 febbraio 2018 (G.U. n. G.U. n. 69 del 23 marzo 2018);
n. 3, recanti "Nomina, ruolo e compiti del responsabile unico del procedimento per l'affidamento di appalti e concessioni" - delibera ANAC n. 1007 del 11 Ottobre 2017 (G.U. n. 260 del 7 Novembre 2017);
n. 4, recanti «Procedure per l'affidamento dei contratti pubblici di importo inferiore alle soglie di rilevanza comunitaria, indagini di mercato e formazione e gestione degli elenchi di operatori economici» in attuazione dell'articolo 36, comma 7, del Codice." - delibera ANAC n. 206 del 1 Marzo 2018 (G.U. n. G.U. n. 69 del 23 Marzo 2018);
- Visti** il Decreto Ministeriale 17 giugno 2016, recante "Approvazione delle tabelle dei corrispettivi commisurati al livello qualitativo delle prestazioni di progettazione





Segue delibera n. 1859 del 27 AGO. 2018

adottato ai sensi dell'art. 24, comma 8, del decreto legislativo n. 50 del 2016" (G.U. n. 174 del 27 Luglio 2016);

l'art. 19-quaterdecies, comma 3 della legge 4 dicembre 2017, n. 172 (di conversione, con modificazioni, del decreto-legge 16 ottobre 2017, n. 148, recante disposizioni urgenti in materia finanziaria e per esigenze indifferibili. Modifica alla disciplina dell'estinzione del reato per condotte riparatorie), concernente il principio dell'equo compenso;

il Decreto del Ministero delle Infrastrutture e dei Trasporti n. 263 del 02.12.2016 "Regolamento recante definizione dei requisiti che devono possedere gli operatori economici per l'affidamento dei servizi di architettura e ingegneria e individuazione dei criteri per garantire la presenza di giovani professionisti, in forma singola o associata, nei gruppi concorrenti ai bandi relativi a incarichi di progettazione, concorsi di progettazione e di idee, ai sensi dell'articolo 24, commi 2 e 5 del decreto legislativo 18 aprile 2016, n. 50" (G.U. n. 36 del 13 febbraio 2017);

il Bando n. 19/2017/Elenco SIA/RAS, recante "Aggiornamento dell'Elenco aperto di operatori economici qualificati, istituito con Bando 4/2015, per l'affidamento dei servizi di architettura e ingegneria e altri servizi tecnici, di cui all'art. 3, comma 1, lett. vvvv), del D. Lgs 50/2016 e s.m.i., di importo inferiore a 100.000,00 euro, ai sensi degli articoli 36, comma 2, lett. a) e b), 157, comma 2 del D. Lgs 50/2016 e di importo inferiore alla soglia comunitaria, di cui all'articolo 35, comma 2, lett. b), ai sensi degli articoli 36, comma 2, lett. a) e b), e 114, del D. Lgs 50/2016 e s.m.i";

la Deliberazione della Giunta regionale n. 38/17 del 8.8.2017, recante "L.R. 13 aprile 2017, n. 5, art. 2, comma 1. Atto interpretativo ed applicativo ai sensi dell'art. 8 della L.R. n. 31/1998";

Richiamata

la nota prot. n. 13655 del 07/06/2018 a firma del D.G. dell'AOBrotzu, con cui è stata trasmessa la richiesta di accreditamento per l'utilizzo dell'Elenco aperto di operatori economici qualificati, di cui al citato Bando 19/2017, alla Direzione generale della Centrale regionale di committenza della Regione Autonoma della Sardegna;

Premesso

che risulta necessario e indifferibile implementare l'attività dell'elisuperficie ubicata nel P.O. San Michele nell'ambito dell'attività dell'AREUS, l'Azienda Regionale dell'Emergenza e Urgenza della Sardegna, istituita con la Legge Regionale n. 23 del 17 novembre 2014, la cui mission è garantire, gestire e rendere omogeneo nel territorio della Sardegna il soccorso sanitario di emergenza-urgenza territoriale.

È pertanto necessario provvedere all'affidamento del servizio di verifiche mediante rilievo topografico degli ostacoli esistenti all'interno dei corridoi di atterraggio e decollo relativi all'elisuperficie del P.O. San Michele dell'Azienda Ospedaliera Brotzu di Cagliari al fine di verificare lo stato attuale degli ostacoli e al fine di poter autorizzare l'elisuperficie al volo notturno;

Segue delibera n. 1859 del 27 AGO, 2018

- Considerato** che all'interno dell'AOBrotzu non sono presenti né gli strumenti né le professionalità in grado di svolgere il suddetto servizio;
- Visto** in particolare, il Capitolato Tecnico, concernente le specifiche tecniche del servizio in oggetto, contenente, fra l'altro, gli elementi essenziali del contratto e la stima degli onorari, pari a € 7.632,00 (al netto di contributi previdenziali ed IVA), conteggiati, in conformità all'art.6 del decreto del ministero di giustizia 17 giugno 2016;
- Richiamata** la Deliberazione a contrarre n. 1389 in data 19/06/2018, con la quale, per le motivazioni nella stessa individuate, si è stabilito di procedere alla scelta del contraente per l'affidamento del Servizio in oggetto (importo onorari stimato a base d'asta € 7.632,00 al netto di contributi previdenziali ed IVA), tramite affidamento diretto, ai sensi dell'articolo 36, comma 2, lett. a), del D.lgs. 50/2016, individuando l'operatore economico, previa selezione di tre operatori da invitare a presentare offerta economica nell'ambito del predetto Elenco di operatori qualificati indicato in premessa e secondo il criterio del maggior ribasso;
- Atteso** che, con nota prot. n° PG/2018/15100 del 21.06.2018, recante Lettera d'invito sono stati invitati a presentare offerta per l'affidamento del servizio gli operatori indicati nell'elenco allegato (All. A pg 1);
- Dato atto** che, entro la data del 04.07.2018 - termine di presentazione delle offerte, previsto dalla Lettera d'invito – sono pervenute due offerte: Geom. Serra Maurizio e Edilo di Pinna e Deidda s.n.c. (All.B pg 1);
- Considerato** che con nota prot. 16609 del 09.07.2018 è stata inviata una richiesta di integrazione documentale ex art. 83, comma 9 D.Lgs. 50/2016, allo Studio tecnico Associato Geometri Brocca M.– Lai A. - Serra Maurizio;
- Atteso** che, con nota prot. n. PG/2018/19962 del 24.08.2018, per le motivazioni nella medesima riportate, lo Studio tecnico Associato Geometri Brocca M.– Lai A. - Serra Maurizio è stato escluso dalla procedura in oggetto;
- Vista** l'offerta presentata dalla Edilo di Pinna e Deidda Snc (prot. n. 16080 del 04.07.2018), pari ad € 6.996,25, derivante dal ribasso del 8,33%, offerto sull'importo stimato degli onorari (All. C pg 1);
- Considerato** che il presente affidamento avviene nel rispetto dei principi di trasparenza, rotazione, parità di trattamento posti a base dell'"Elenco di operatori qualificati per l'affidamento di servizi tecnici di ingegneria e architettura", nonché dei principi previsti dall'art. 30, comma 1 del D. Lgs. 50/2016 e che, in coerenza con detti principi, si procederà alla verifica dei requisiti generali di cui all'articolo 80 del D.lgs. 50/2016, secondo la previsione dell'art. 4.2.3 delle Linee Guida n. 4;
- Ritenuto** di disporre, pertanto, l'aggiudicazione del "Servizio verifiche mediante rilievo topografico degli ostacoli esistenti all'interno dei corridoi di atterraggio e decollo — relativi all'elisuperficie del P.O. San Michele dell'Azienda Ospedaliera Brotzu di





Segue delibera n. 1859 del 27 AGO. 2018

Cagliari", a favore della Edilo di Pinna e Deidda Snc, con sede a Monserrato (CA) in via Carbonara, 27 P.Iva 03214740924, individuata nell'ambito del predetto Elenco di operatori qualificati, per l'importo di € 6.996,25, derivante dal ribasso del 8,33%, sull'importo stimato degli onorari (al netto di I.V.A. e oneri previdenziali);

Considerato

che la spesa per gli onorari di cui al presente provvedimento sarà imputata sul conto n. A506030103 (Costi per consulenze tecniche) del Piano dei Conti;

DELIBERA

Per i motivi indicati in premessa:

- di disporre l'aggiudicazione, ai sensi dell'art. 36 comma 2 lett. a) del D. Lgs. n. 50/16, delle "Verifiche mediante rilievo topografico degli ostacoli esistenti all'interno dei corridoi di atterraggio e decollo relativi all'eliperficie del P.O. San Michele dell'Azienda Ospedaliera Brotzu di Cagliari, a favore Edilo di Pinna e Deidda Snc, individuata nell'ambito del predetto Elenco di operatori qualificati, per l'importo di € 6.996,25, derivante dal ribasso del 8,33%, sull'importo stimato degli onorari (al netto di I.V.A. e oneri previdenziali);
- di dare atto che l'importo di € 6.996,25 per servizio, € 279,85 per oneri previdenziali, per complessive € 7.276,10 oltre I.V.A. di legge, verrà imputato al A506030103 (Costi per consulenze tecniche);
- di disporre che il S.C. Gestione Immobili e Impianti, Nuove Realizzazioni provveda alla liquidazione della fattura;
- di disporre che il S.C. Contabilità, Bilancio e Controllo di Gestione provveda al pagamento di quanto disposto, previa presentazione dei documenti debitamente certificati.

Il Direttore Amministrativo

Dott.ssa Laura Balata

Il Direttore Generale

Dott.ssa Graziella Pintus

Il Direttore Sanitario

Dott. Vinicio Atzeni

S.C. Gestione Immobili e Impianti, Nuove Realizzazioni

Direttore Ing. Gianluca Borelli

Ass. tec. Geom. Andrea Arca

Stazione appaltante: Azienda Ospedaliera Brotzu**Elenco operatori invitati SIA**

Estrazione operatori n. 1071 del 21/06/2018

Oggetto appalto: **Verifica mediante rilievo topografico degli ostacoli esistenti all'interno dei corridoi di atterraggio e decollo relativi all'eliperficie del P.O. San Michele dell'Azienda Ospedaliera Brotzu di Cagliari, ai sensi dell'art. 36 comma 2 lett. a) del D. Lgs. n. 50/16.**

Importo lavoro: **€ 150.000,00**

Importo servizio: **€ 7.632,00**

Prestazioni richieste: **Rilievi Plano-Altimetrici e Rilievi Topografici**

Categorie d'opera: **E.20**

Elenco Operatori Invitati					
Denominazione	Partita IVA	Indirizzo	Telefono / Cellulare / Fax	PEC	Email
PAOLO MONTISCI	02876330925	Cagliari 28 ,09040, Sant'Andrea Frius (Cagliari)	/ 3287036831 /	paolo.montisci2@ingpec.eu	paolo@studiomontisci.it
studio tecnico associato dei geometri brocca massimiliano - lai antonio - serra maurizio	02958640928	Iucania 17 ,09013, Carbonia (Carbonia Iglesias)	0781671254 / 3475157377 / 0781671254	maurizio.serra@geopec.it	xmaurizioserrax@tiscali.it
Edilo di Pinna e Deidda snc	03214740924	Via Carbonara 27 ,09042, Monserrato (Cagliari)	0705838302 / 3404032448 / 0705838302	edilo@pec.edilo.it	edilo.it@gmail.com

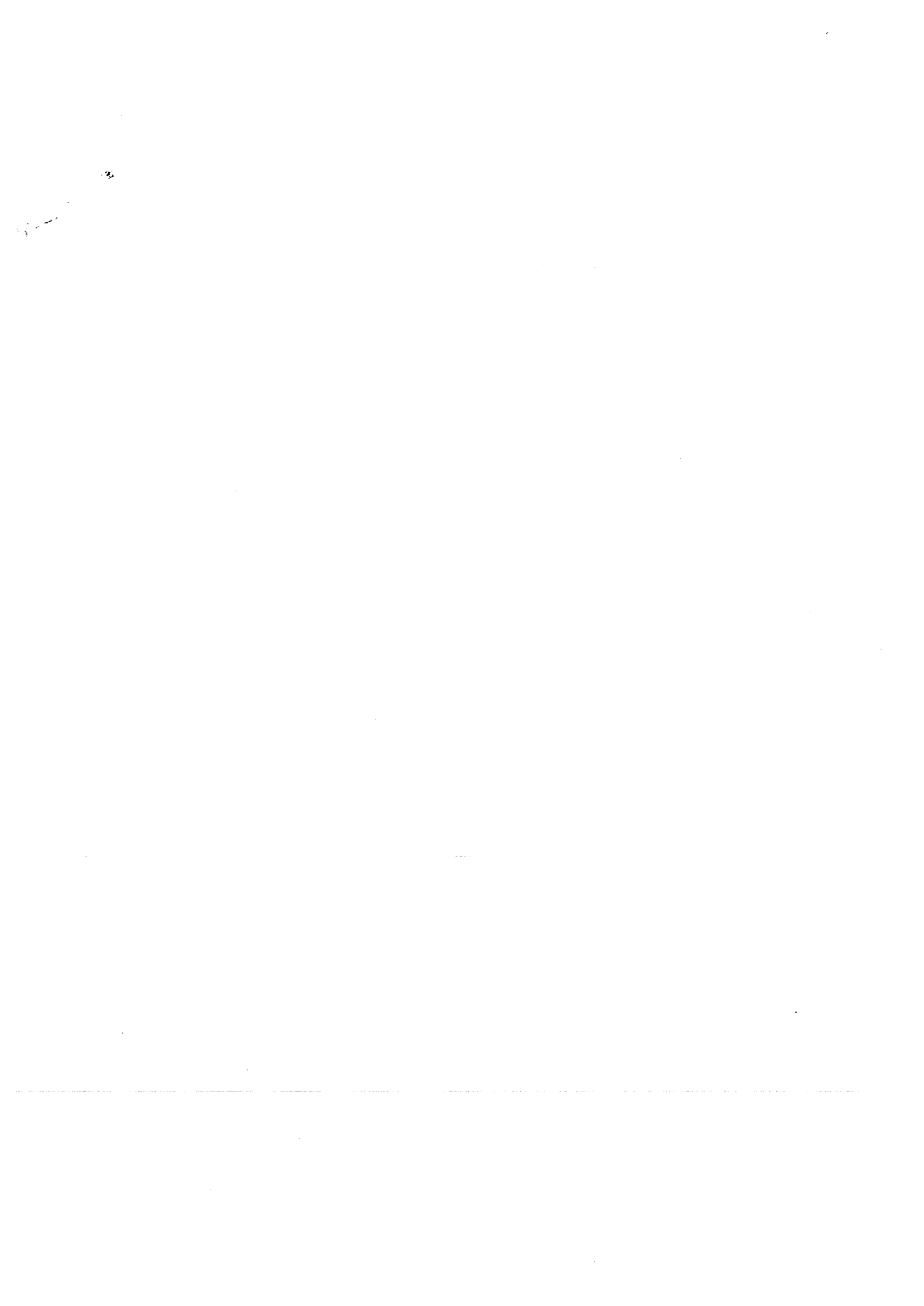

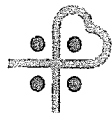

S.C. Gestione Immobili e Impianti, Nuove Realizzazioni

[Handwritten signature]

AO Brotzu

AO BROTZU

PG/2018/15100 del 21/06/2018 ore 18,57

Mittente: S.C. Gestione Immobili e Impianti, N

PG/2018/15100
del 21/06/2018

Destinatari: ING. PAOLO MONTISCI, EDILIO DI P.
STUDIO TECNICO ASSOCIATO DEI GEOMETRI BROCCA
Classifica: 1 Fascicolo 1 del 2018



Verbale di ricevimento buste offerte/gare.

Cagliari, ___/___/___

Tipo di gara: art. 36 comma 2 lett. a) Scadenza: 04.07.2018 h: 12.00 Apertura _____ h: ____.

Oggetto: Verifica mediante rilievo topografico degli ostacoli esistenti all'interno dei corridoi di atterraggio e decollo relativi all'elisuperficie del P.O. San Michele dell'Azienda Ospedaliera Brotzu di Cagliari – CODICE CIG.7539990495

rif. M.A. – S.C. GESTIONI E IMPIANTI, NUOVE REALIZZAZIONI

1	GEOM. SERNA GAUDIZIO	PG.	15932
2	EDILIO DI PINNA E DEIDDA	PG.	16080
3		PG.	
4		PG.	
5		PG.	
6		PG.	
7		PG.	
8		PG.	
9		PG.	
10		PG.	
11		PG.	
12		PG.	

Pervenute al Protocollo Aziendale entro il termine di scadenza n. 2 (due) offerte

CA-04-07-18

Protocollo Generale

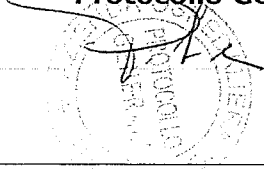

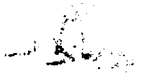



Pinna

AO Brotzu

Affidamento diretto ex articolo 36, comma 2, lett. a), del D. Lgs. 50/2016.

Lettera d'invito

Importo stimato onorari a base d'offerta (al netto di IVA e Cassa previdenziale) € 7.632,00

Modello

DICHIARAZIONE OFFERTA ECONOMICA

L'operatore economico,

Ing Simone Deidda, nato il 27/05/1974 a Cagliari, residente a Dolianova in via XXV Aprile n22, cod.fiscale DDDSM-N74E27B354H, in qualità di socio amministratore Rappresentante legale dell'Impresa del soggetto partecipante società EDILO del geom.Paolo Pinna e Ing. Simone Deidda snc

SEDE LEGALE- Monserrato cap 09042, via Carbonara 27,

SEDE OPERATIVA - Monserrato cap 09042, via Carbonara 27,

NUMERO DI TEL/FAX 070/5838302 e-mail edilo.it@gmail.com, PEC edilo@pec.edilo.it

CODICE FISCALE - P.I. 03214740924

DICHIARA

di offrire il **ribasso unico percentuale** del 8,33.% (diconsi otto/33) sull'importo del compenso posto a base di gara stabilito in **Euro 7.632,00** (al netto di oneri previdenziali e I.V.A)

DATA 28/06/2018

IL DICHIARANTE

ing. Simone Deidda

Simone Deidda
EDILO
del Geom. Paolo Pinna e
dell'Ing. Simone Deidda s.n.c.
Via Carbonara, 27 - 09042 MONSERRATO (CA)
Tel./ Fax 070 5838302 - e-mail: edilo.it@gmail.com

geom. Paolo Pinna P.I. 03214740924

Paolo Pinna
EDILO

del Geom. Paolo Pinna e
dell'Ing. Simone Deidda s.n.c.
Via Carbonara, 27 - 09042 MONSERRATO (CA)
Tel./ Fax 070 5838302 - e-mail: edilo.it@gmail.com
P.IVA / C.F. 03214740924

ALLEGARE IL DOCUMENTO D'IDENTITA' DEL/DEI DICHIARANTE/I

