



Determinazione del Responsabile Ufficio Formazione n° 1113 del 8 OTT. 2015

Oggetto: Aggiornamento obbligatorio, Dirigente Medico, Dott.ssa Tuveri Milena.

Publicata all'Albo Pretorio dell'Azienda Ospedaliera a partire dal 8 OTT. 2015 per 15 giorni consecutivi e posta a disposizione per la consultazione.

Il Responsabile dell'Ufficio Formazione

- Visto** il D. Lgs. n. 502/92 e successive modificazioni ed integrazioni;
- Viste** le Leggi Regionali n. 10/2006 e n. 05/2007;
- Dato atto** che con la Deliberazione n. 1578 del 14/09/2015 il Commissario Straordinario ha nominato la Dott.ssa Marinella Spissu, Direttore Medico di Presidio, sostituto del Responsabile dell'Ufficio Formazione Dott. Andrea Corrias per tutta la durata della assenza del medesimo al fine di assicurare la continuità del servizio;
- Vista** la comunicazione Prot. n° 113 del 29.09.2015, con la quale il Direttore del Dipartimento di Chirurgia ha fatto richiesta di comando obbligatorio per aggiornamento, in favore del Dirigente Medico Dott.ssa Tuveri Milena;
- Ritenuto** di dover autorizzare la partecipazione della Dott.ssa Tuveri Milena al Corso Teorico/Pratico: "Live Scanning in Ginecologia", che si terrà a Roma dal 29.10.2015 al 30.10.2015, per un importo presunto complessivo di € 750,00 (settecentocinquanta euro) come da documentazione allegata per farne parte integrale e sostanziale;
- Considerato** che tale spesa ricadrà sul Fondo per l'aggiornamento obbligatorio Dirigenti Medici – Dipartimento di Chirurgia - anno 2015, di cui risulta verificata la copertura finanziaria e che la liquidazione dei costi sostenuti dovrà essere effettuata previa trasmissione a cura della Dott.ssa Tuveri Milena ai competenti Uffici della documentazione giustificativa, di una relazione sull'aggiornamento e dell'Attestato di partecipazione al Corso.



REGIONE AUTONOMA DELLA SARDEGNA
Azienda Ospedaliera Brotzu

Segue determinazione n. 1113 del 8 OTT. 2015

DETERMINA

Per i motivi esposti in premessa:

1. Autorizzare la partecipazione della Dott.ssa Tuveri Milena al Corso Teorico/Pratico: "Live Scanning in Ginecologia", che si terrà a Roma dal 29.10.2015 al 30.10.2015.
2. Autorizzare la Dott.ssa Tuveri Milena alla partenza anticipata in data 28.10.2015, per poter arrivare in tempo utile per l'inizio del Corso.
3. Dare atto che l'importo complessivo presunto di € 750,00 (settecentocinquanta euro) ricadrà sul Fondo per l'aggiornamento obbligatorio Dirigenti Medici – Dipartimento di Chirurgia - fondi anno 2015, di cui risulta verificata la copertura finanziaria.
4. Disporre che la liquidazione dei costi sostenuti dalla Dott.ssa Tuveri Milena venga effettuata previa trasmissione ai competenti Uffici della documentazione giustificativa, di una relazione sull'aggiornamento e dell'Attestato di partecipazione al Corso.
5. Trasmettere la presente determinazione al Direttore della S.C. del Personale per i conseguenti adempimenti.

Il Sostituto Responsabile dell'Ufficio Formazione
Dott.ssa Marinella Spissu



REGIONE AUTONOMA DELLA SARDEGNA
Azienda Ospedaliera Brotzu

AZ. OSP. "G. BROTTU" - CAGLIARI
DIPARTIMENTO DI CHIRURGIA
E TRAPIANTO DI FEGATO
28 SET. 2015
Prot. N. 973
Al Sig. Direttore Generale

Prot. n. 113 del 29/09/15

Al Responsabile Ufficio Formazione
Azienda Ospedaliera Brotzu

Oggetto: Richiesta Aggiornamento Obbligatorio

Si chiede che venga concesso alla/al Sig.ra/Sig. e/o alla/al Dott.ssa/Dott. TUVERI MILANA
dipendente di codesta Azienda con la qualifica di DIRIGENTE MEDICO
in servizio presso: Struttura COMPLESSA DI OSTETRICIA E GINECOLOGIA
afferre al Dipartimento di CHIRURGIA

di partecipare

a titolo di aggiornamento **Obbligatorio** e in considerazione dell'importanza degli argomenti trattati, al seguente evento:

- Corso teorico Corso teorico/pratico Congresso Convegno Seminario Frequenza in altre Strutture Altro

Titolo dell'evento:
"LIVVING SCANNING IN GINECOLOGIA"

Che si terrà a ROMA dal giorno 29/10/15 al giorno 30/10/15

- La spesa prevista:
- Iscrizione € 300
 - Viaggio € 100
 - Vitto € 100
 - Pernottamento € 250

Spesa Totale Complessiva € 750,00

Motivazione scientifica e professionale della richiesta:
AGGIORNAMENTO PROFESSIONALE SULL'UTILIZZO DELL'ECOGRAFIA
TRANSVAGINALE INDISPENSABILE AUSILIO DIAGNOSTICO NELLA GESTIONE CLINIC

Cordiali Saluti

Si allega: Programma Relazione

Timbro e firma DIRETTORE S.C. OSTETRICIA E GINECOLOGIA
Dott. Giuseppe Chessa
Direttore di Struttura

Firma del Partecipante
[Firma]

Timbro e firma AZIENDA OSPEDALIERA "G. BROTTU" CAGLIARI
DIPARTIMENTO DI CHIRURGIA E TRAPIANTO DI FEGATO
Direttore Dott. Fausto Zamboni

Timbro e firma _____
Responsabile Uff. Risorse Umane Di Dipartimento
(Solo per il personale del Comparto)

AZIENDA OSPEDALIERA G. BROTTU
UFFICIO FORMAZIONE
Timbro e firma _____
Responsabile Ufficio Formazione

INFO

ISCRIZIONI

La quota di iscrizione è di € 300,00
Il corso è rivolto ad un massimo di 80 partecipanti.

Le richieste di partecipazione saranno accettate per ordine cronologico di arrivo fino ad esaurimento dei posti disponibili.

A tutti gli iscritti al Corso, verrà rilasciato l'attestato di partecipazione.

CREDITI ECM

E' stata inoltrata al Ministero della Salute la richiesta di accreditamento del Corso per Medici Chirurghi, Oncologi, Ginecologi ed Ostetriche, nell'ambito del Programma di Educazione Continua Medica (ECM).



Direttore della Scuola
Prof. Giovanni Scambia
Università Cattolica del Sacro Cuore
Dipartimento per la Tutela della Salute della Donna
della Vita Nascente del Bambino e dell'Adolescente

Responsabile Scientifico del Corso
Dr.ssa Antonia Testa
Università Cattolica del Sacro Cuore
Dipartimento per la Tutela della Salute della Donna
della Vita Nascente del Bambino e dell'Adolescente

Segreteria Organizzativa
tel. 06 30156014 - fax 0630157297
e-mail: formazione.ginecologia@rm.unicatt.it

**Servizio Manifestazioni, Corsi di
Formazione, ECM e Congressi**
tel. 06 30154297 - fax 06 3051732
e-mail: aurelia.condello@rm.unicatt.it

Con il contributo non condizionante di:



LIVE SCANNING IN GINECOLOGIA

29-30 OTTOBRE 2015

Dipartimento per la tutela della Salute della Donna
della Vita Nascente del Bambino e dell'Adolescente

Policlinico Agostino Gemelli
Università Cattolica del Sacro Cuore

Gemelli



AULE MULTIMEDIALI V PIANO ALA A
505-506-507-508

INTRODUZIONE

L'utilizzo dell'ecografia trans-vaginale si è notevolmente diffuso negli ultimi trent'anni. Da strumento di studio a fini sperimentali, è divenuta una parte fondamentale nella pratica quotidiana, rappresentando un indispensabile ausilio diagnostico in pressoché ogni decisione clinica.

La diffusione degli strumenti ecografici ha poi fatto sì che quasi tutti i ginecologi abbiano a disposizione un ecografo per affinare la propria capacità diagnostica nell'attività ambulatoriale ed ospedaliera. Parallelamente a tale diffusione, si è assistito e si assiste tutt'oggi ad un inarrestabile sviluppo delle conoscenze ecografiche in ogni campo della ginecologia, dall'endocrinologia all'oncologia. L'avanzare di tale progresso rende pertanto necessario un costante aggiornamento da parte dei professionisti ed un puntuale affinamento della dimestichezza con le diverse nuove tecnologie a disposizione.

OBIETTIVI

Fornire istruzioni sulla corretta esecuzione dell'esame ecografico base e l'acquisizione delle immagini ecografiche della pelvi normale mediante la proiezione di numerose immagini e filmati digitali;
Ripercorrere una panoramica sulla teoria delle principali patologie ginecologiche;
Introdurre concetti base sull'utilizzo dell'ecografia 3D in ginecologia;
Consentire ai corsisti la possibilità di assistere all'esecuzione di ecografie.

FACULTY

A. Di Legge, Policlinico Universitario A. Gemelli, ROMA
M. Ludovisi, Policlinico Universitario A. Gemelli, ROMA
S. Mainenti, Policlinico Universitario A. Gemelli, ROMA
F. Mascilini, Policlinico Universitario A. Gemelli, ROMA
A. C. Testa, Policlinico Universitario A. Gemelli, ROMA

29 OTTOBRE 2015

8.00	Registrazione dei partecipanti	
8.30	Test iniziale	
8.45	Metodologia dell'esame ecografico (teoria)	A. C. Testa
9.15	Ecografia tridimensionale	M. Ludovisi
9.45	Live scanning Pelvi normale	A. C. Testa
10.00	Le modificazioni endometriali ed ovariche nelle diverse età della donna ed aspetti funzionali TMX, HRT.	F. Mascilini
10.30	Patologia miometriale (teoria)	A. Di Legge
11.00	Coffee break	
11.30	Live scanning Patologia miometriale	A. C. Testa
11.45	Patologia endometriale (teoria)	F. Mascilini
12.15	Live scanning Patologia endometriale	A. C. Testa
12.30	Test interattivi	
13.00	Lunch	
14.00	Malformazioni uterine (teoria)	A. C. Testa
14.30	Live scanning Malformazione uterina	A. C. Testa
14.45	Esiste uno screening per il K endometrio?	S. Mainenti
15.15	Live scanning carcinoma endometriale	
15.30	Patologia tubarica (teoria)	A. Di Legge
16.00	Live scanning patologia tubarica	A. C. Testa
16.15	Masse annessiali: terminologia (teoria)	M. Ludovisi
16.45	Live scanning Cisti ovarica	M. Ludovisi, F. Mascilini, A. C. Testa
17.00	Conclusioni della giornata	

30 OTTOBRE 2015

8.30	Riassunto del giorno precedente	
9.00	Masse annessiali: diagnosi differenziale (teoria)	A. C. Testa
9.30	Live scanning Cisti ovarica	A. C. Testa
9.45	Patologia annessiale benigna: diagnosi specifica	A. Di Legge
10.15	Test interattivi	
10.45	Coffee break	
11.15	Patologia annessiale maligna (teoria)	M. Ludovisi
11.45	Live scanning Carcinoma ovarico	A. C. Testa
12.00	Test interattivi	
12.30	Questionario ECM	
13.15	Chiusura del corso	

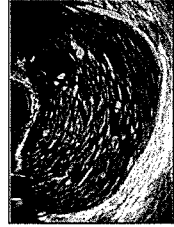
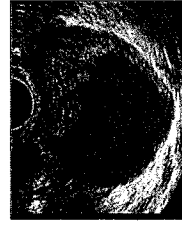
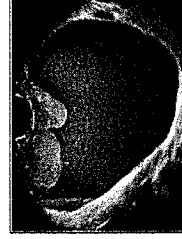

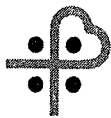

AO Brotzu

**Dipartimento di Chirurgia
S.C. Ostetricia e Ginecologia**



Sistema Sanitario
Regione Sardegna

Prot.n.113/15

Cagliari, 29/10/2015

Al Responsabile
Dott. Andrea Corrias
Ufficio Formazione
Sede

La sottoscritta Milena Tuveri Dirigente Medico della S.C. di Ostetricia e Ginecologia, dichiara di dover partecipare al corso di ecografia ginecologia " Live Scanning in ginecologia 29-30 ottobre 2015", presso Policlinico Agostino Gemelli Università Cattolica Sacro Cuore, Roma che avrà inizio alle ore 08.00 del giorno 29/10/15. Non essendoci mezzi aerei per il 29/10 che permettono di arrivare puntuale per l'inizio del corso si rende necessario la partenza in data 28/10/2015.

Distinti saluti

**DIRETTORE S.C.
OSTETRICIA E GINECOLOGIA**
Dott. Giuseppe Chessa

Milena Tuveri
Dott.ssa Milena Tuveri