



adottata dal Direttore Generale in data 10 OTT. 2018

Oggetto: Nomina figure professionali e autorizzazione a contrarre procedura negoziata, ai sensi dell'art. 36 c. 2 lett. b) del D.Lgs n. 50/16 e s.m.i., per l'esecuzione dei lavori di realizzazione dell'impianto d'illuminazione dell'elisuperficie del P.O. San Michele, per l'adeguamento al volo notturno.

Publicata all'Albo Pretorio dell'Azienda a partire dal 11 OTT. 2018 per 15 giorni consecutivi e posta a disposizione per la consultazione.

*Il Direttore Amministrativo*

Il Direttore Generale <i>coadiuvato da</i>	Dott.ssa Graziella Pintus
Direttore Amministrativo	Dott.ssa Laura Balata
Direttore Sanitario	Dott. Vinicio Atzeni

Su proposta del Direttore della S.C. Gestione Immobili e Impianti, Nuove Realizzazioni

- Richiamati** il D. Lgs n. 502/92 e s.m.i., le LL.RR. n. 10/06 e s.m.i., n. 3/09 e n. 23/14 e s.m.i., il D. Lgs n. 50/16 e s.m.i.,;
- Premesso** che al fine di poter garantire, gestire e rendere omogeneo nel territorio Regionale il soccorso sanitario, nell'ambito dell'attività dell'AREUS – L.R. n. 23/2014, l'AOB intende provvedere ad implementare l'attività dell'elisuperficie ubicata nel P.O. San Michele,
- Considerato** che nel suddetto contesto l'obiettivo dell'Azienda è estendere la funzionalità dell'elisuperficie per le emergenze e il soccorso, anche nelle ore notturne e pertanto si rende necessario adeguare le infrastrutture e gli impianti esistenti;
- Atteso** che il progetto redatto dall'Ing. Ubaldo Carlini i cui elaborati (All. A fg.2) sono agli atti presso la S.C. Gestione Immobili e Impianti, Nuove Realizzazioni, è stato verificato e validato dal Responsabile del Procedimento in data 02.10.2018 (All. B fg. 4);
- Ritenuto** di dover attribuire i seguenti incarichi al personale dipendente dell'AOB, di seguito elencato:
- Ing. Ubaldo Carlini le funzioni di Progettista e Direttore dei Lavori;
  - Sig.ra Monia Agri le funzioni di assistente amministrativo al RUP;
- Visto** il quadro economico di spesa (All. C. fg. 2) da cui risulta un costo complessivo di Euro 80.691,53 di cui Euro 60.752,75 per lavori, Euro 563,00 per oneri per la sicurezza non soggetti a ribasso e Euro 19.375,78 per somme a disposizione;
- Ritenuto** pertanto di dover procedere - per l'affidamento del lavoro in oggetto - ai sensi dell'art. 36 c. 2 lett. b) del D. Lgs. 50/16 e s.m.i., con aggiudicazione determinata al minor prezzo in conformità dell'art. 95 c. 4 del medesimo decreto, previa indagine di mercato al fine dell'individuazione degli operatori economici da invitare, in quanto tale procedura risulta economicamente vantaggiosa e più rapida rispetto alle procedure ordinarie;

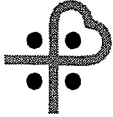

Segue delibera n. 2178 del 10 OTT. 2018

**Visto** l'avviso di indagine di mercato per manifestazione di interesse a partecipare alla procedura di affidamento dei lavori di cui trattasi (All. E fg. 4);

**Con** il parere favorevole del Direttore Amministrativo e del Direttore Sanitario;

**DELIBERA**

*Per i motivi indicati in premessa:*

- di autorizzare ed attivare una gara mediante procedura negoziata, ai sensi dell'art. 36 c. 2 lett. b) del D. Lgs. 50/16 e s.m.i., con aggiudicazione determinata al minor prezzo in conformità dell'art. 95 c. 4 del medesimo decreto, previa indagine di mercato al fine dell'individuazione degli operatori economici da invitare, in quanto tale procedura risulta economicamente vantaggiosa e più rapida rispetto alle procedure ordinarie, per l'esecuzione dei lavori di realizzazione dell'impianto d'illuminazione dell'elisuperficie del P.O. San Michele, per l'adeguamento al volo notturno;
- di approvare il progetto e il relativo quadro economico per un importo complessivo pari a Euro 80.691,53, di cui:
  - Euro 60.752,75 per lavori
  - Euro 563,00 per oneri per la sicurezza non soggetti a ribasso
  - Euro 19.375,75 per somme a disposizione
- di autorizzare l'impegno di spesa complessivo, comprensivo degli oneri per la sicurezza, di € 80.691,53 iva esclusa, a valere sui fondi di bilancio da imputarsi sul conto n. A507010102 del Piano dei Conti;
- di dover attribuire i seguenti incarichi al personale dipendente dell'A.O.B., di seguito elencato:
  - Ing. Ubaldo Carlini le funzioni di Progettista e Direttore dei Lavori;
  - Sig.ra Monia Agri le funzioni di assistente amministrativo al RUP;
- di approvare l'avviso di indagine di mercato per manifestazione di interesse a partecipare alla procedura di affidamento dei lavori di cui trattasi;
- di provvedere alla pubblicazione dell'avviso di indagine di mercato per manifestazione di interesse a partecipare alla procedura di affidamento dei lavori di cui trattasi sul sito istituzionale dell'A.O.B.

**Il Direttore Amministrativo**

Dott.ssa Laura Balata

**Il Direttore Sanitario**

Dott. Vinicio Atzeni

**Il Direttore Generale**

Dott.ssa Graziella Pintus



*AK*

AO Brotzu

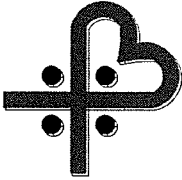
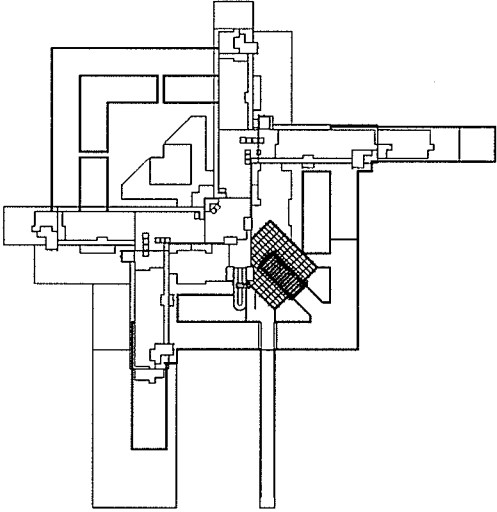
 <p><b>AZIENDA OSPEDALIERA BROTZU</b></p> <p>OSPEDALE DI RILIEVO NAZIONALE E DI ALTA SPECIALIZZAZIONE (D.P.C.M. 8/4/96)</p> <p>Piazzale "A. Ricchi", 1 - 09134 Cagliari (Italia) - Centralino - 39(0)705391 DIREZIONE GENERALE Tel. - 39(0)70 539445 Fax - 39(0)70 539270 CF e P. IVA 02315520920</p>		
		
<p><b>P.O. "SAN MICHELE"</b></p> <p>LAVORI DI REALIZZAZIONE DELL'IMPIANTO D'ILLUMINAZIONE DELL'ELISUPERFICIE DEL P.O. SAN MICHELE PER L'ADEGUAMENTO AL VOLO NOTTURNO</p>		
IL RESPONSABILE UNICO DEL PROCEDIMENTO <b>Ing. Gianluca Borelli</b>	Collaboratori: <b>Geom. Mario Cois</b>	DATA: <b>Ottobre 2018</b>
IL PROGETTISTA <b>Ing. Ubaldo Carlini</b>		TAV. N. <b>E.E.</b>
<b>ELENCO ELABORATI</b>		SCALA: -
		FILE:
		REV. N.:
	Il Progettista	Il Dir. dei Lavori
		L'Impresa



*Adle*

AO Brotzu

---

## ELENCO ELABORATI

- TAV. RG - RELAZIONE GENERALE
- 
- TAV. CME - COMPUTO METRICO ESTIMATIVO
- TAV. SCS - STIMA COSTI PER LA SICUREZZA
- TAV. QE - QUADRO ECONOMICO

## ELABORATI GRAFICI:

- TAV. 1 – PLANIMETRIA GENERALE - RECINZIONE
- TAV. 2 – PLANIMETRIA POSIZIONAMENTO HAPI

*Ale*



AO Brotzu

Servizio Gestione Immobili e Impianti, Nuove Realizzazioni

**VERBALE DI VERIFICA DEL PROGETTO ESECUTIVO  
LAVORI PER LA REALIZZAZIONE DELL'IMPIANTO DI ILLUMINAZIONE  
DELL'ELISUPERFICIE DEL P.O. SAN MICHELE  
PER L'ADEGUAMENTO AL VOLO NOTTURNO**

(artt. da 34 a 43 del regolamento di cui al D.P.R. 5 ottobre 2010 n. 207)

\*\*\*\*\*

L'anno DUEMILADICIOTTO il giorno DUE del mese di OTTOBRE in Cagliari il sottoscritto Ing. Gianluca Borelli, in contraddittorio con:

- Ing. Ubaldo Carlini in qualità di progettista;

ha proceduto a effettuare le seguenti verifiche:

- a. controllo della completezza e della qualità della documentazione secondo le indicazioni degli artt. da 34 a 43 del Regolamento (vedi schema allegato);
- b. controllo della disponibilità delle aree interessate dall'intervento;
- c. controllo della coerenza dei computi metrici;

Sulla base delle suddette verifiche, il progetto esecutivo può ritenersi valido in rapporto alla tipologia, categoria, entità ed importanza dell'intervento.

**Letto approvato e sottoscritto**

Luogo  
Cagliari

data  
02 ottobre 2018

Ing. Ubaldo Carlini

Ing. Gianluca Borelli

*Ark*



AO Brotzu

Servizio Gestione Immobili e Impianti, Nuove Realizzazioni

**CONTROLLO DOCUMENTAZIONE  
PROGETTO ESECUTIVO**

**LAVORI PER LA REALIZZAZIONE DELL'IMPIANTO DI ILLUMINAZIONE  
DELL'ELISUPERFICIE DEL P.O. SAN MICHELE  
PER L'ADEGUAMENTO AL VOLO NOTTURNO**

(artt. da 34 a 43 del regolamento di cui al D.P.R. 5 ottobre 2010 n. 207)

\*\*\*\*\*

L'anno DUEMILADICIOTTO il giorno 02 del mese di OTTOBRE in CAGLIARI il sottoscritto Ing. Gianluca Borelli Direttore del Servizio Gestione Immobili e Impianti, Nuove Realizzazioni dell'A.O. G. Brotzu, ha effettuato le seguenti verifiche sul progetto esecutivo dei lavori in oggetto redatto dall'Ing. Ubaldo Carlini:

a) Relazione generale	art. 34 D.P.R. 207/2010	<input checked="" type="checkbox"/> Si <input checked="" type="checkbox"/> adeguata	<input type="checkbox"/> No <input type="checkbox"/> non adeguata	note:
b) Relazioni specialistiche	art. 35 D.P.R. 207/2010	<input type="checkbox"/> Si <input type="checkbox"/> adeguata	<input checked="" type="checkbox"/> No <input type="checkbox"/> adeguata	note:
c) Elaborati grafici delle opere edili e degli impianti	art. 36 D.P.R. 207/2010	<input checked="" type="checkbox"/> Si <input checked="" type="checkbox"/> adeguata	<input type="checkbox"/> No <input type="checkbox"/> adeguata	note:
d) Calcoli esecutivi degli impianti	art. 37 D.P.R. 207/2010	<input type="checkbox"/> Si <input type="checkbox"/> adeguata	<input checked="" type="checkbox"/> No <input type="checkbox"/> adeguata	note:
e) Piani di manutenzione dell'opera e delle sue parti	art. 38 D.P.R. 207/2010	<input type="checkbox"/> Si <input type="checkbox"/> adeguata	<input checked="" type="checkbox"/> No <input type="checkbox"/> adeguata	note:
f) Piani di sicurezza e di coordinamento	art. 39 D.P.R. 207/2010	<input type="checkbox"/> Si <input type="checkbox"/> adeguata	<input checked="" type="checkbox"/> No <input type="checkbox"/> adeguata	note:
g) Cronoprogramma	art. 40 D.P.R. 207/2010	<input type="checkbox"/> Si <input type="checkbox"/> adeguata	<input checked="" type="checkbox"/> No <input type="checkbox"/> adeguata	note:

*Ale*



AO Brotzu

**Servizio Gestione Immobili e Impianti, Nuove Realizzazioni**

<p>h) <b>Computo metrico estimativo e quadro economico</b></p>	<p>art. 42 D.P.R. 207/2010</p>	<p><input checked="" type="checkbox"/> <b>Si</b> <input checked="" type="checkbox"/> adeguata note:</p>	<p><input type="checkbox"/> sufficiente</p>	<p><input type="checkbox"/> <b>No</b> <input type="checkbox"/> adeguata</p>
<p>ii) <b>Elenco dei prezzi unitari e analisi</b></p>	<p>art. 41 D.P.R. 207/2010</p>	<p><input type="checkbox"/> <b>Si</b> <input type="checkbox"/> adeguata note:</p>	<p><input type="checkbox"/> sufficiente</p>	<p><input checked="" type="checkbox"/> <b>No</b> <input type="checkbox"/> adeguata</p>
<p>l) <b>Quadro dell'incidenza percentuale della quantità di manodopera per le diverse categorie di cui si compone l'opera o il lavoro</b></p>		<p><input type="checkbox"/> <b>Si</b> <input type="checkbox"/> adeguata note:</p>	<p><input type="checkbox"/> sufficiente</p>	<p><input checked="" type="checkbox"/> <b>No</b> <input type="checkbox"/> adeguata</p>
<p>m) <b>Capitolato Speciale di Appalto</b></p>	<p>art. 43 D.P.R. 207/2010</p>	<p><input type="checkbox"/> <b>Si</b> <input type="checkbox"/> adeguata note:</p>	<p><input type="checkbox"/> sufficiente</p>	<p><input checked="" type="checkbox"/> <b>No</b> <input type="checkbox"/> adeguata</p>

Luogo  
**CAGLIARI**

data  
**02 ottobre 2018**

ING. GIANLUCA BORELLI

Ate



AO Brotzu

Servizio Gestione Immobili e Impianti, Nuove Realizzazioni

---

**VERBALE DI VALIDAZIONE DEL PROGETTO ESECUTIVO  
LAVORI PER LA REALIZZAZIONE DELL'IMPIANTO DI ILLUMINAZIONE  
DELL'ELISUPERFICIE DEL P.O. SAN MICHELE  
PER L'ADEGUAMENTO AL VOLO NOTTURNO**

---

\* \* \* \* \*

L'anno DUEMILADICIOTTO il giorno 02 del mese di OTTOBRE in Cagliari il sottoscritto Responsabile del Procedimento ha verificato con esito positivo:

- a. la completezza e della qualità della documentazione secondo le indicazioni degli artt. da 34 a 43 del Regolamento;
- b. la coerenza e completezza del quadro economico
- c. l'appaltabilità della soluzione progettuale
- d. i presupposti per la durabilità dell'opera nel tempo
- e. la minimizzazione di rischi di introduzione di varianti e di contenzioso
- f. la possibilità di ultimazione dell'opera entro i termini previsti
- g. la sicurezza delle maestranze e degli utilizzatori
- h. l'adeguatezza dei prezzi unitari utilizzati

Sulla base delle suddette verifiche, il progetto esecutivo può ritenersi valido in rapporto alla tipologia, categoria, entità ed importanza dell'intervento.

**Letto approvato e sottoscritto**  
Cagliari                      02.10.2018

Il Responsabile del Procedimento

.....  
Ing. Gianluca Borelli





AO Brotzu

Servizio Manutenzioni



*Afe*

Sistema Sanitario Regione Sardegna

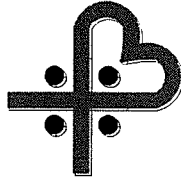

**AZIENDA OSPEDALIERA BROTZU**

OSPEDALE DI RILIEVO NAZIONALE  
E DI ALTA SPECIALIZZAZIONE (D.P.C.M. 8/4/96)

Piazzale "A. Ricchi", 1 - 09134 Cagliari (Italia) - Centralino - 39(0)705391  
DIREZIONE GENERALE Tel. - 39(0)70 539445 Fax - 39(0)70 539270 CF e P. IVA 02315520920

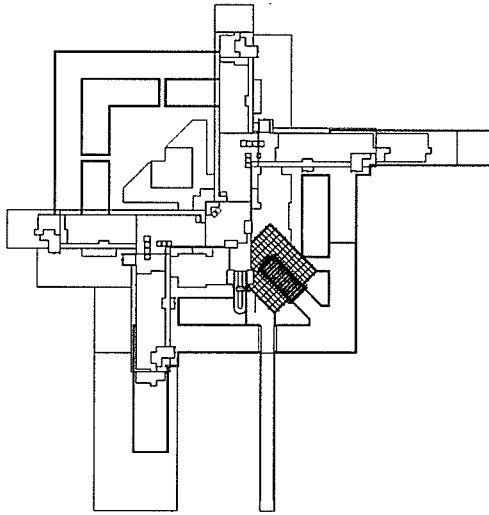

**P.O. "SAN MICHELE"**

LAVORI DI REALIZZAZIONE  
DELL'IMPIANTO D'ILLUMINAZIONE  
DELL'ELISUPERFICIE DEL P.O. SAN  
MICHELE PER L'ADEGUAMENTO AL  
VOLO NOTTURNO

IL RESPONSABILE UNICO DEL PROCEDIMENTO  
Ing. Gianluca Borelli

Collaboratori:  
Geom. Mario Cois

DATA:  
Ottobre 2018

IL PROGETTISTA  
Ing. Ubaldo Carlini

TAV. N.  
**Q.E.**

**QUADRO ECONOMICO**

SCALA: -

FILE:

REV. N.:

Il Progettista

Il Dir. dei Lavori

L'Impresa

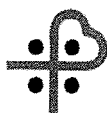

LAVORI DI REALIZZAZIONE DELL'IMPIANTO D'ILLUMINAZIONE  
DELL'ELISUPERFICIE DEL P.O. SAN MICHELE PER L'ADEGUAMENTO AL VOLO  
NOTTURNO

### QUADRO ECONOMICO DI SPESA

#### A IMPORTO LAVORI

Opere Civili: € 14.597,51

Impianti Elettrici: € 46.155,24

**Totale A € 60.752,75**

#### B ONERI SICUREZZA

Oneri per la sicurezza € 563,00

**Totale B € 563,00**

**TOTALE (A + B) € 61.315,75**

#### C SOMME A DISPOSIZIONE

IVA 22% su (A + B) € 13.489,47

Spese tecniche (art. 113 DLgs 50/2016) € 981,05

Imprevisti € 3.065,79

Fondo per accordo bonario € 1.839,47

**Totale C € 19.375,78**

**IMPORTO TOTALE (A + B + C) € 80.691,53**

il tecnico  
Ing. Ubaldo Carlini



## AVVISO INDAGINE DI MERCATO

Per manifestazione di interesse a partecipare alla procedura di affidamento dei "LAVORI DI REALIZZAZIONE DELL'IMPIANTO D'ILLUMINAZIONE DELL'ELISUPERFICIE DEL P.O. SAN MICHELE PER L'ADEGUAMENTO AL VOLO NOTTURNO", ai sensi dell'art. 36 c. 2 lett. b del D.Lgs. 50/16 e s.m.i.

### L'AZIENDA OSPEDALIERA G. BROTZU RENDE NOTO

Che mediante la pubblicazione del presente avviso, intende avviare l'indagine di mercato in oggetto ai sensi dell'art. 36 c. 2, lettera c) del D.Lgs. 50/16 e s.m.i. e delle Linee Guida Anac n. 4 "Procedure per l'affidamento di contratti pubblici di importo inferiore alle soglie di rilevanza comunitaria, indagini di mercato e formazione e gestione degli elenchi di operatori economici" finalizzata all'individuazione di operatori economici da invitare alla successiva procedura per l'affidamento dei lavori in argomento.

Il presente avviso è pubblicato per almeno 10 (dieci) giorni sul sito dell'Azienda Ospedaliera G. Brotzu ([www.aobrotzu.it](http://www.aobrotzu.it)) sia nella sezione "Bandi e gare" sia nella sezione "Amministrazione trasparente".

#### 1 – STAZIONE APPALTANTE

Azienda Ospedaliera G. Brotzu – Piazzale A. Ricchi 1 – 09134 Cagliari – S.C. Gestione Immobili e Impianti, Nuove Realizzazioni – [gestioneimmobili@pec.aobrotzu.it](mailto:gestioneimmobili@pec.aobrotzu.it);

#### 2 - NATURA, DESCRIZIONE E IMPORTO DEI LAVORI

- LAVORI DI REALIZZAZIONE DELL'IMPIANTO D'ILLUMINAZIONE DELL'ELISUPERFICIE DEL P.O. SAN MICHELE PER L'ADEGUAMENTO AL VOLO NOTTURNO .
- L'appalto è stipulato a corpo.
- Importo complessivo dell'appalto € 61.315,75, di cui oneri della sicurezza pari a € 563,00 oltre I.V.A. di legge
- Tempo utile per l'esecuzione dei lavori: 20 giorni naturali e consecutivi.

#### 2 - CRITERIO DI AGGIUDICAZIONE

- L'appalto sarà aggiudicato con il criterio del minor prezzo (art. 95 c. 4 lett. a del D.Lgs. 50/16 e s.m.i.), con esclusione automatica dell'offerta anomala ai sensi dell'art. 97 dello stesso decreto;
- L'Amministrazione potrà aggiudicare i lavori anche in presenza di una sola offerta;
- Non sono ammesse offerte in aumento;
- I lavori afferiscono alle seguenti categorie:



CAT.	IMPORTO	CLASSE	TIPOLOGIA
OG3	€ 60.752,75		PREVALENTE

- Il subappalto è consentito nei limiti ammessi ai sensi dell'art. 105 del D.Lgs. 50/16 e s.m.i..

### 3 - REQUISITI DI AMMISSIONE

Sono ammessi a presentare istanza di partecipazione i soggetti di cui all'art. 45 c. 2 del D.Lgs. 50/16 e s.m.i., costituiti da imprese singole, imprese raggruppate, consorziate o aggregate aderenti al contratto di rete ovvero che intendano riunirsi o consorziarsi ai sensi dell'art. 48 c. 8 del medesimo decreto e in possesso dei seguenti requisiti:

- Requisiti di ordine generale: insussistenza di una qualsiasi causa di esclusione prevista dall'art. 80 del D.Lgs. 50/16 e s.m.i.;
- Requisiti economico finanziari e tecnico organizzativi di qualificazione richiesti dal presente avviso: devono essere posseduti nella misura di cui all'art. 92 del D.P.R. 207/10 (ancora in vigore ai sensi dell'art. 217 del D.Lgs. 50/16 e s.m.i.).

Il concorrente deve essere qualificato per le categorie di cui al punto 2 del presente avviso, dichiarando nell'apposito modulo di:

1. essere iscritto al registro delle imprese della C.C.I.A.A. per attività corrispondente all'oggetto della gara;
2. essere iscritto al MEPA (Mercato elettronico Pubblica Amministrazione) nella categoria: Lavori di manutenzione – stradali, ferroviari, ed aerea - OG3;
3. i concorrenti dovranno dichiarare di essere qualificati poiché in possesso dei requisiti di ordine tecnico-organizzativo come prescritti all'art. 90 del D.P.R. 207/10 e sotto riportati:
  - fatturato relativo ai lavori analoghi a quelli oggetto dell'offerta (installazione impianti d'illuminazione di elisuperfici/eliporti), eseguiti direttamente nel quinquennio antecedente la data di pubblicazione dell'avviso non inferiore all'importo dei lavori che dovranno essere eseguiti;
  - un costo complessivo sostenuto per il personale dipendente non inferiore al quindici per cento dell'importo dei lavori eseguiti nel quinquennio antecedente la data di pubblicazione dell'avviso; nel caso in cui il rapporto tra il suddetto costo e l'importo dei lavori sia inferiore a quanto richiesto, l'importo dei lavori è figurativamente e proporzionalmente ridotto in modo da ristabilire la percentuale richiesta;
  - evidenza documentale dei lavori eseguiti a regola d'arte, relativo collaudo, e certificazione rilasciata da parte degli Enti competenti;
  - adeguata attrezzatura tecnica.



*Atte*

#### 4 - MODALITA' E TERMINI PRESENTAZIONE DELLA MANIFESTAZIONE D'INTERESSE

- La manifestazione d'interesse, redatta sul modulo preposto e allegato al presente avviso, dovrà essere debitamente compilata in lingua italiana e sottoscritta dal legale rappresentante o da suo delegato (allegare eventuale delega), mediante firma digitale;
- La suddetta manifestazione d'interesse dovrà pervenire entro e non oltre le ore hh:mm del giorno gg.mm.aaaa a mezzo PEC al seguente indirizzo: [protocollo.generale@pec.aobrotzu.it](mailto:protocollo.generale@pec.aobrotzu.it);
- Specificare nell'oggetto della mail "NR\_2018\_03 MANIFESTAZIONE DI INTERESSE LAVORI DI REALIZZAZIONE DELL'IMPIANTO D'ILLUMINAZIONE DELL'ELISUPERFICIE DEL P.O. SAN MICHELE PER L'ADEGUAMENTO AL VOLO NOTTURNO";
- Non saranno ammesse le candidature pervenute successivamente alla data e l'ora su indicate;
- Non verranno prese in considerazione le richieste non pervenute tramite PEC sopra indicata o difformi da quanto richiesto.

#### 5 - MODALITÀ DI SELEZIONE

1. Ognuna delle richieste pervenute (solo a mezzo PEC), verrà protocollata e contrassegnata da un numero progressivo, da utilizzare eventualmente in caso di sorteggio;
2. Ciascun operatore economico compilando l'istanza manifesta il proprio interesse a partecipare alla procedura oggetto del presente avviso;
3. Il RUP procederà all'esame delle manifestazioni d'interesse regolarmente pervenute e alla loro ammissione alle fasi successive della procedura, in base ai requisiti economico finanziari e tecnico organizzativi dichiarati dai concorrenti;
4. Il RUP selezionerà 15 operatori economici. Nel caso in cui le richieste fossero inferiori a 15, il RUP inviterà alla procedura tutti gli operatori che hanno presentato domanda e risultati idonei. Qualora invece le richieste fossero superiori a 15, il RUP procederà ad un sorteggio pubblico. La data e il luogo dell'eventuale sorteggio verranno pubblicate sul sito Aziendale con almeno 3 giorni di preavviso.

#### 6 - INVITO ALLA PROCEDURA

Dopo la selezione di cui al punto 5, si procederà all'invio agli operatori economici individuati mediante RDO sulla piattaforma MEPA (in cui saranno indicate le modalità e i termini di presentazione delle offerte) per partecipare alla procedura di affidamento per i lavori in argomento, ai sensi dell'art. 36 c. 2 lett. b) del D.Lgs. 50/16 e s.m.i.

#### 7- ALTRE INFORMAZIONI

Il presente avviso è finalizzato esclusivamente a ricevere manifestazioni d'interesse per favorire la partecipazione e la consultazione del maggior numero di operatori economici in modo non vincolante per l'Azienda.

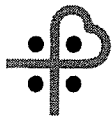

*Al*

Con il presente avviso non è indetta alcuna procedura di gara o di affidamento. Si tratta di una mera indagine di mercato, in attuazione del principio di pubblicità preventiva, finalizzata all'individuazione di operatori economici da consultare nel rispetto dei principi di non discriminazione, parità di trattamento, proporzionalità e trasparenza ai sensi del D.Lgs. 50/16 e s.m.i..

L'Azienda a suo insindacabile giudizio si riserva la facoltà di sospendere, modificare, annullare o revocare la procedura relativa al presente avviso e di non dare seguito all'indizione della procedura per l'affidamento dei lavori senza che ciò comporti alcuna pretesa dei partecipanti alla selezione.

Per ulteriori informazioni rivolgersi al S.C. Gestione Immobili e Impianti, Nuove Realizzazione dell'AOb – tel. 070/539362, 3283855257 – gestioneimmobili@pec.aobrotzu.it

Le richieste di chiarimenti dovranno pervenire a mezzo PEC entro e non oltre le hh.mm del gg.mm.aaaa. Le risposte alle richieste di chiarimenti e/o eventuali ulteriori informazioni in merito alla presente procedura, saranno pubblicate in forma anonima all'indirizzo internet: [www.aobrotzu.it](http://www.aobrotzu.it).

#### 8 - TRATTAMENTO DEI DATI PERSONALI

Ai sensi del D.Lgs. n. 196/03 e s.m.i., si precisa che il trattamento dei dati personali sarà improntato a liceità e correttezza nella piena tutela dei diritti dei concorrenti e della loro riservatezza; il trattamento dei dati ha la finalità di consentire l'accertamento della idoneità dei concorrenti a partecipare alla procedura di affidamento di cui trattasi. Si informa che i dati dichiarati saranno utilizzati dagli uffici esclusivamente per l'istruttoria dell'istanza presentata e per le formalità ad essa connesse. I dati non verranno comunicati a terzi.

Il Responsabile del Procedimento

Ing. Gianluca Borelli