



adottata dal Direttore Generale in data 12 APR. 2017

Oggetto: Autorizzazione a contrarre procedura negoziata ai sensi dell'art. 36 del D. Lgs n. 50/16 per la realizzazione di un vano destinato a contenere un'apparecchiatura per l'irradiazione del sangue, presso il Centro Trasfusionale – Corpo Separato – P.O. San Michele.

Publicata all'Albo Pretorio dell'Azienda a partire dal 13 APR. 2017 per 15 giorni consecutivi e posta a disposizione per la consultazione.

Il Direttore Amministrativo

| | |
|---|---------------------------|
| Il Direttore Generale <i>coadiuvato da</i> | Dott.ssa Graziella Pintus |
| Direttore Amministrativo | Dott.ssa Laura Balata |
| Direttore Sanitario | Dott. Vinicio Atzeni |

Su proposta del Responsabile del Servizio Manutenzioni

- Richiamati** il D. Lgs n. 502/92 e s.m.i., le LL.RR. n. 10/06 e s.m.i., n. 3/09 e n. 23/14 e s.m.i., il D. Lgs n. 50/16;
- Premesso** che con nota del 30.12.2015 il Direttore Sanitario richiedeva il trasferimento dell'irradiatore delle sacche di sangue dal P.O. Businco al Centro Trasfusionale del P.O. San Michele (All. A fg. 1);
- Considerato** che al fine di poter trasferire l'irradiatore si rende necessario realizzare un locale idoneo per l'allocatione della suddetta apparecchiatura presso il Centro Trasfusionale del P.O. San Michele;
- Visto** il progetto realizzato dal Servizio Manutenzioni a firma dell'Ing. Ubaldo Carlini;
- Considerato** che per l'esecuzione dei lavori citati in premessa l'impegno economico stimato è pari a € 15.976,00, a valere sui fondi di bilancio, come da quadro economico allegato (All. B fg 2);
- Ritenuto** necessario pertanto autorizzare il ricorso a procedura negoziata con aggiudicazione determinata al prezzo più basso in conformità dell'art. 95 c. 4 del D. Lgs n. 50/2016 tra offerte conformi;
- Con** il parere favorevole del Direttore Amministrativo e del Direttore Sanitario;

%



Segue delibera n. 789 del 12 APR. 2017

DELIBERA

Per i motivi indicati in premessa:

1. di autorizzare ed attivare una gara mediante procedura negoziata, ai sensi dell'art. 36 del D.Lgs n. 50/16, per la realizzazione di un vano destinato a contenere un'apparecchiatura per l'irradiazione del sangue, presso il Centro Trasfusionale – Corpo Separato – P.O. San Michele;
2. di autorizzare l'impegno di spesa di euro 15.976,00 comprensivo degli oneri per la sicurezza e iva, a valere sui fondi di bilancio, da imputarsi sul conto n. A507010101 del Piano dei Conti;

Il Direttore Amministrativo

Dott.ssa Laura Balata

Il Direttore Sanitario

Dott. Vinicio Atzeni

Il Direttore Generale

Dott.ssa Graziella Pintus

Servizio Manutenzioni
Direttore Ing. Gianluca Borelli
Ass. Amm.vo Monia Agnelli

Al. A alla Delib. N. 789
del 2 APR. 2017 (fig. N. 1)



AO Brotzu

DIREZIONE SANITARIA

Sistema Sanitario
Regione Sardegna

7336

3 0 DIC. 2015

Al Dott. Stefano Loi
Fisica Sanitaria

S.C. Servizio Manutenzioni

All'Ing. G. Borelli
Direttore Servizio Manutenzioni

Prot. n° 14 del 07/01/2016

p.c. Dott.ssa Marinella Spissu
Direttore Medico P.O. San Michele

p.c. Dott.ssa Maria Teresa Addis
Direttore Medico P.O. A.Cao

p.c. Dott. Mario Pani
Direttore S.C. Immunoematologia

OGGETTO: trasferimento irradiatore delle sacche di sangue

Si richiede, con cortese urgenza, il trasferimento dell'irradiatore delle sacche di sangue allocate presso il P.O. Businco al Centro Trasfusionale del P.O.San Michele.

Certo di cortese riscontro porgo cordiali saluti

Il Direttore Sanitario
Dott. Nazzareno Pacifico

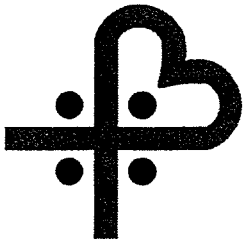

AZIENDA OSPEDALIERA BROTZU

**OSPEDALE DI RILIEVO NAZIONALE
E DI ALTA SPECIALIZZAZIONE (D.P.C.M. 8/4/96)**

Piazzale Ricchi, 1 - 09134 Cagliari (Italia) - Centralino - 39(0)705391
Tel. - 39(0)70 539445 Fax - 39(0)70 539270 CF e P. IVA 02315520920

P.O. SAN MICHELE

CORPO SEPARATO

**REALIZZAZIONE VANO
DESTINATO
ALL'APPARECCHIATURA PER
L'IRRADIAZIONE DEL SANGUE**

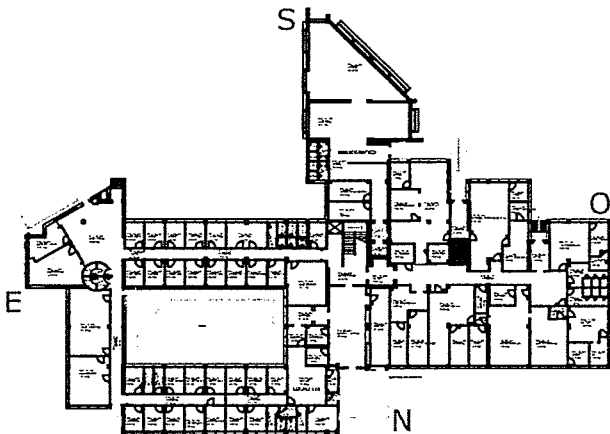

RESPONSABILE DEL PROCEDIMENTO
Ing. Gianluca Borelli

COLLABORATORI:
Ing. Gianluigi Oi

DATA:
Marzo 2017

PROGETTISTA RESPONSABILE DELL'INTERA OPERA
Ing. Ubaldo Carlini

ALLEGATO N.

C

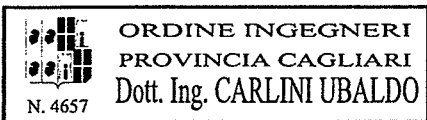

QUADRO ECONOMICO

SCALA:

FILE:

REV. N.:

Il Progettista

Il Dir. dei Lavori

L'Impresa

PREMESSA

La computazione sviluppata in sede di progettazione esecutiva è stata suddivisa nelle seguenti due macro categorie:

- opere civili [OG1] (prevalente)
- impianti tecnologici [OG11]

Il quadro economico riporta oltre agli importi dei lavori, gli oneri per la sicurezza, le spese tecniche.

Come spese tecniche si è considerato l'importo definito nell'incarico relativamente alle attività di progettazione preliminare, definitiva ed esecutiva, di direzione lavori e coordinamento della sicurezza di fase di progettazione ed esecuzione per le opere in oggetto.

QUADRO ECONOMICO

Nel seguito è riportato il quadro economico con il totale delle macro categorie, per il dettaglio degli importi si rimanda allo specifico documento di progetto il computo metrico estimativo dei lavori.

| cod. | descrizione | | totale |
|-----------|--|---|------------------|
| A) | LAVORI A BASE D'ASTA | | |
| A.1) | OPERE EDILI | | 7.369,89 |
| A.2) | IMPIANTI TECNOLOGICI: | | |
| | - Impianto elettrico/controllo accessi | € | 4.005,00 |
| | - Impianto di rivelazione fumi | € | 576,00 |
| | | € | 4.581,00 |
| | Importo lavori a base d'asta | € | 11.950,89 |
| | Oneri per la sicurezza | € | 360,00 |
| | Importo complessivo lavori | € | 12.310,89 |
| B) | SOMME A DISPOSIZIONE | | |
| b.1) | IVA il 22% sui lavori | € | 2.708,40 |
| b.2) | Imprevisti | € | 598,18 |
| b.3) | Fondo per Accordo Bonario | € | 358,53 |
| | Importo somme a disposizione | € | 3.665,11 |
| | IMPORTO TOTALE | € | 15.976,00 |