



AO Brotzu

Determinazione del Responsabile Ufficio Formazione n° 411 del 28 FEB. 2017

Oggetto: Aggiornamento obbligatorio, Dirigente Medico, Dott. ssa Pili Anna.

Publicata all'Albo Pretorio dell'Azienda Ospedaliera a partire dal 28 FEB. 2017 per 15 giorni consecutivi e posta a disposizione per la consultazione.

Il Responsabile dell'Ufficio Formazione

- Visto** il D. Lgs. n. 502/92 e successive modificazioni ed integrazioni;
- Viste** le Leggi Regionali n. 10/2006 e n. 05/2007;
- Vista** la Deliberazione n. 263 del 04.03.2015, con la quale il Commissario Straordinario ha autorizzato il Responsabile dell'Ufficio Formazione Dott. Andrea Corrias, a predisporre le Determinazioni;
- Vista** la comunicazione Prot. n° 3928 del 22/02/2017, con la quale il Direttore Dipartimento di Emergenza ha fatto richiesta di comando obbligatorio per aggiornamento, in favore del Dirigente Medico Dott.ssa Pili Anna;
- Ritenuto** di dover autorizzare la partecipazione della Dott.ssa Pili Anna al Corso "ERAS" che si terrà a Torino dal giorno 31/03/2017 al giorno 01/04/2017, per un importo presunto di € 1.200,00 (milleduecento euro) come da documentazione allegata per farne parte integrale e sostanziale;
- Considerato** che tale spesa ricadrà sul Fondo per l'aggiornamento obbligatorio Dirigenti Medici - Dipartimento di Emergenza - anno 2017 di cui risulta verificata la copertura finanziaria e che la documentazione giustificativa dovrà essere inviata ai competenti Uffici con la relazione sull'aggiornamento e dell'Attestato di partecipazione al Corso;

%/Ae



AO Brotzu

Segue determinazione n. 411 del 28 FEB. 2017

DETERMINA

Per i motivi esposti in premessa:

1. Autorizzare la partecipazione Dott. ssa Pili Anna al Corso "ERAS" che si terrà a Torino dal giorno 31/03/2017.
2. Dare atto che l'importo complessivo presunto di € 1.200,00 (milleduecento euro) ricadrà sul Fondo per l'aggiornamento obbligatorio Dirigenti Medici - Dipartimento di Emergenza - anno 2017 di cui risulta verificata la copertura finanziaria.
3. Disporre che la liquidazione dei costi sostenuti dalla Dott.ssa Pili Anna venga effettuata previa trasmissione ai competenti Uffici della documentazione giustificativa, di una relazione sull'aggiornamento e dell'Attestato di partecipazione al Corso.
4. Trasmettere la presente determinazione al Direttore della S.C. del Personale per i conseguenti adempimenti.

Il Responsabile dell'Ufficio Formazione
Dott. Andrea Corrias

presente nel fascio

Prot.n. 26 del 20-02-17

Al Sig. Direttore Generale
Al Responsabile Ufficio Formazione
Azienda Ospedaliera Brotzu
-SEDE-

Oggetto: Richiesta aggiornamento Obbligatorio

Si chiede che venga concesso alla/al Sig.ra/Sig. e/o alla/al Dott.ssa/Dott. PILI ANNA
dipendente di codesta Azienda con la qualifica di ESERCIZIO MEDICO
in servizio presso: Struttura CHIRURGIA D'URGENZA
afferente al Dipartimento di DEA

di partecipare

a titolo di aggiornamento **Obbligatorio** e in considerazione dell'importanza degli argomenti trattati, al seguente evento:

- Corso teorico
- Corso teorico/pratico
- Congresso
- Convegno
- Seminario
- Frequenza in altre Strutture
- Altro

Titolo dell'evento
CORSO ERAS

Che si terrà a _____ dal giorno _____ al giorno _____

- La spesa prevista:
- Iscrizione € 250 + 221
 - Viaggio € 350
 - Vitto € 100
 - Pernottamento € 300

AO BROTZU

PG/2017/3928

del 22/02/2017 ore 13,51

Mittente: PILI ANNA

Assegnatario: Ufficio Formazione

Spesa totale complessiva € 1200



Motivazione scientifica e professionale della richiesta:
PERCORSI CLINICO-ASSIENZIALI DIAGNOSTICI
E RIABILITATIVI NEL 92 OBBLIGATORIO

Si allega: Programma Relazione

Cordiali saluti
Firma del richiedente

AZIENDA OSPEDALIERA G. BROTZU
CAGLIARI
CHIRURGIA D'URGENZA
Direttore di Struttura Dott. Sergio Gemini

Azienda Ospedaliera Brotzu - Cagliari
Dipartimento di Emergenza
Direttore di Dipartimento Dott. Sergio Gemini

Timbro e firma _____
Responsabile Off. Risorse Umane di Dipartimento
(Solo per il personale del Comparto)

Timbro e firma Andrea Corrias
Responsabile Ufficio Formazione
AO Brotzu - Cagliari
UFFICIO FORMAZIONE
Resp.: Dott. Andrea Corrias

INFORMAZIONI GENERALI

SEDE

Grand Hotel Sitea
Via Carlo Alberto, 35
10123 Torino

QUOTE DI ISCRIZIONE

Euro 250,00 + iva 22%

La quota di iscrizione comprende:

- partecipazione ai lavori scientifici
- kit congressuale
- attestato di partecipazione

MODALITA' DI ISCRIZIONE

On-line collegandosi al sito
www.noemacongressi.it

Le modalità di pagamento dell'iscrizione sono indicate in dettaglio sul sito internet. Non saranno accettate iscrizioni prive del pagamento. La fattura viene rilasciata obbligatoriamente a tutti gli iscritti; è pertanto indispensabile fornire, all'atto dell'iscrizione, i dati fiscali richiesti.

SI RINGRAZIANO

HUMANITAS
CELLINI

HUMANITAS
GRADENIGO

SEGRETARIA ORGANIZZATIVA E PROVIDER

N O E M A S.p.A.

via degli Orefici, 4 - 40124 Bologna
Tel. 051 230385 - Fax 051 221894

info@noemacongressi.it - www.noemacongressi.it

CREDITI ECM

Noema Srl Unipersonale, **Provider ECM n.891**, ha accreditato il Corso per le categorie di **Medico Chirurgo, Infermiere, Dietista, Biologo e Fisioterapista** per le discipline inserite sul sito Age.na.s.

Codice evento: 183348

N. crediti formativi: 4,5

OBIETTIVO FORMATIVO DELL'EVENTO

Documentazione clinica. Percorsi Clinico-Assistenziali Diagnostici e Riabilitativi, Profili di Assistenza - Profili di Cura

ATTESTATO DI PARTECIPAZIONE

L'attestato di partecipazione verrà rilasciato dalla segreteria ai partecipanti, al termine dei lavori.

CORSO ERAS GRUPPO ERAS ITALIA

Torino, 31 marzo - 1 aprile 2017

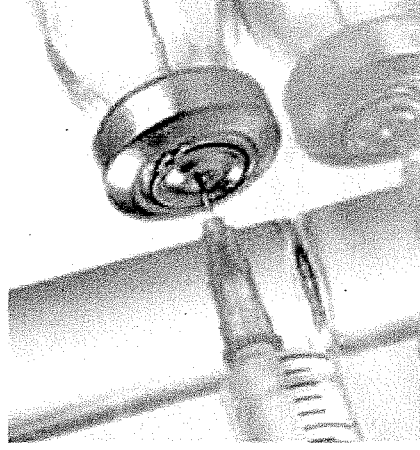
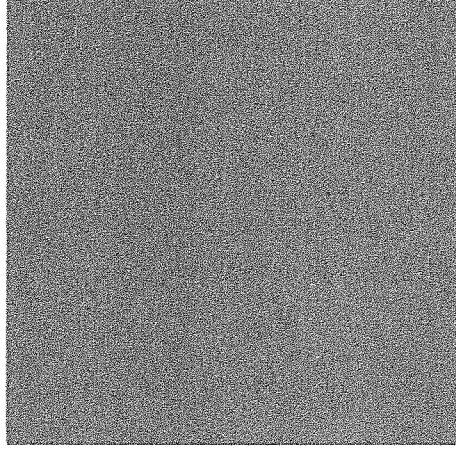

P.O.I.S.

Perioperative Italian Society



SINPE

Società Italiana di Nefrologia
Associazione di Specialisti in Nefrologia
Associazione di Specialisti in Dialisi



SITISIC

Società Italiana di Tiro a Freccia
Associazione di Specialisti in Tiro a Freccia

31 MARZO 2017

10.00-10.15

Introduzione al Corso

10.15-11.15

IDENTIFICAZIONE PAZIENTE A RISCHIO E COME RIDURRE IL RISCHIO NEL PREOPERATORIO

Moderatore: Alessandro Ferrero

- > **Denutrito, obeso-sarcopenico, anziano, fragile**

Marco Braga

- > **Supporto metabolico-nutrizionale e "prehabilitation"**

Ilaria Bachini

- > **One size does not fit all**

Danilo Radrizzani

11.15-12.15

LE SCELTE DEL CHIRURGO

Moderatore: Franco Bertolino

- > **Preparazione intestinale, antibiotico-profilassi sondino naso-gastrico ecc.**

Hedayat Bouzari

- > **Tecniche chirurgiche (mini laparoscopia vs. open)**

Marco Calgaro

- > **Quali eventi intraoperatori possono suggerire di modificare il percorso ERAS?**

Hedayat Bouzari

12.15-14.00

Pausa

14.00-15.00

AREA ANESTESIOLOGICA

Moderatore: Luca Brazzi

- > **Tecniche di anestesia, farmaci, proflassi PONV, monitoraggio del blocco neuromuscolare**

Eliana Calza

- > **Monitoraggio emodinamico e fluidoterapia, temperatura e monitoraggio della profondità dell'anestesia**

Pietro Caironi

- > **Tecniche di controllo dolore postoperatorio**

Pierpaola Barberis

15.00-15.30

Pausa

15.30-18.00

CASI CLINICI

Moderatore: Marco Calgaro

- > **Presentazione casi clinici: colectomia sinistra e gastrectomia**

Francesco Giraldi

Lavoro a gruppi con l'obiettivo di definire le scelte intraoperatorie e pianificare la gestione del postoperatorio nell'ambito di un decorso uneventful

1 APRILE 2017

09.00-10.30

RECOVERY E POSTOPERATORIO

Moderatore: Roberto Polastri

- > **Alimentazione: tempi, via, intake, eventuali integrazioni**

Ilaria Bachini

- > **Mobilizzazione: tipologia e valutazione, drenaggi-catetere e criteri di dimissione**

Monica Rolfo

- > **Monitoraggio postoperatorio e warnings**

Francesco Giraldi

- > **Fabbisogni e terapia metaboliconutrizionale nel paziente complicato**

Danilo Radrizzani

- > **Non-compliance al protocollo ERAS.**

Incidenza nelle varie chirurgie, fattori di rischio

Marco Braga

11.00-13.00

CASI CLINICI

Moderatore: Francesco Giraldi

- > **Presentazione casi clinici complicati (proctectomia e DCP) e lavoro a gruppi con l'obiettivo di pianificare le scelte intra e postoperatorie**

Marco Calgaro

13.00

- > **Compilazione questionario e chiusura dei lavori**

RELATORI E MODERATORI

Ilaria Bachini, Torino

Pierpaola Barberis, Torino

Franco Bertolino, Savigliano (CN)

Hedayat Bouzari, Torino

Marco Braga, Milano

Luca Brazzi, Torino

Pietro Caironi, Torino

Marco Calgaro, Torino

Eliana Calza, Torino

Alessandro Ferrero, Torino

Francesco Giraldi, Torino

Roberto Polastri, Biella (TO)

Danilo Radrizzani, Legnano (MI)

Monica Rolfo, Torino



REGIONE AUTONOMA DELLA SARDEGNA

Azienda Ospedaliera Brotzu

Ufficio Formazione

Cagliari 20.02.2017

Spett.le Segreteria Organizzativa

Oggetto: Partecipazione al corso di aggiornamento obbligatorio/facoltativo della/del Dott.ssa/Dott
e/o Sig.ra/Sig. ANNA PICI

Si comunica che la/il Dott.ssa/dott. e/o Sig.ra/Sig. ANNA PICI
dipendente di questa Azienda Ospedaliera, è stata/o autorizzata/o a partecipare in regime di Missione
per aggiornamento obbligatorio/facoltativo alla frequenza del:

Corso teorico Corso teorico/pratico Congresso Convegno Seminario Meeting

CORSO ERAS

in programma TORINO
dal giorno 31.03.2017 al giorno 1.04.2017

Si chiede pertanto che la fatturazione (fattura non quietanza) della quota d'iscrizione sia intestata
all'Azienda Ospedaliera G. Brotzu, P.le Ricchi 1, 09134 Cagliari – P. IVA 02315520920 e sia
emessa senza l'imposta sul valore aggiunto in base al DPR 633/72 e alla L. 537/93 art. 14 comma
10. Codice univoco FIEFE2

Cordiale saluti

 AO Brotzu - Cagliari
UFFICIO FORMAZIONE
Resp. Dott. Andrea Corrias
Il Responsabile Ufficio Formazione

Dott. Andrea Corrias
