



AO Brotzu

**Determinazione del Responsabile Ufficio Formazione n° 272 del 14 FEB. 2017**

**Oggetto: Aggiornamento obbligatorio, Ostetrica, Sig.ra Elisa Aresu**

Publicata all'Albo Pretorio dell'Azienda Ospedaliera a partire dal 14 FEB. 2017 per 15 giorni consecutivi e posta a disposizione per la consultazione.

### **Il Responsabile dell'Ufficio Formazione**

- Visto** il D. Lgs. n. 502/92 e successive modificazioni ed integrazioni;
- Viste** le Leggi Regionali n. 10/2006 e n. 05/2007;
- Vista** la Deliberazione n. 263 del 04.03.2015, con la quale il commissario Straordinario ha autorizzato il Responsabile dell'Ufficio Formazione Dott. Andrea Corrias, a predisporre le Determinazioni;
- Vista** la comunicazione Prot. n° 1039 del 31.01.2017, con la quale il Dirigente Sanitario P.O. Cao ha fatto richiesta di comando obbligatorio per aggiornamento, in favore della Ostetrica Sig.ra Elisa Aresu;
- Ritenuto** di dover autorizzare la partecipazione dell'Ostetrica Sig.ra Elisa Aresu al "Test di screening e di diagnosi prenatale, c'è qualcosa di nuovo" che si terrà a Torino al 10.03.2017 all' 11.03.2017, per un importo presunto complessivo di € 630 (seicentotrenta euro) come da documentazione allegata per farne parte integrale e sostanziale;
- Considerato** che tale spesa ricadrà sul Fondo per l'aggiornamento obbligatorio del Comparto – P.O. Cao - fondi anno 2017, di cui risulta verificata la copertura finanziaria e che la liquidazione dei costi sostenuti dovrà essere effettuata previa trasmissione a cura della Ostetrica Sig.ra Elisa Aresu ai competenti Uffici della documentazione giustificativa, di una relazione sull'aggiornamento e dell'Attestato di partecipazione al Congresso;



AO Brotzu

Segue determinazione n. 272 del 14 FEB. 2017,

## **D E T E R M I N A**

Per i motivi esposti in premessa:

1. Autorizzare la partecipazione della Ostetrica Sig.ra Elisa Aresu al "Test di screening e di diagnosi prenatale, c'è qualcosa di nuovo?" che si terrà a Torino dal 10.03.2017 all' 11.03.2017;
2. Dare atto che l'importo complessivo presunto di € 630 (seicentotrenta euro) ricadrà sul Fondo per l'aggiornamento obbligatorio del Comparto- P.O. Cao - fondi anno 2017, di cui risulta verificata la copertura finanziaria.
3. Disporre che la liquidazione dei costi sostenuti dalla Ostetrica Sig.ra Elisa Aresu venga effettuata previa trasmissione ai competenti Uffici della documentazione giustificativa, di una relazione sull'aggiornamento e dell'Attestato di partecipazione al Congresso.
4. Trasmettere la presente determinazione al Direttore della S.C. del Personale per i conseguenti adempimenti.

Il Responsabile dell'Ufficio Formazione  
Dott. Andrea Corrias

Prot. NP/2017/1039 del 31-01-2017

Al Sig. Direttore Generale  
Al Responsabile Ufficio Formazione  
Azienda Ospedaliera Brotzu

**OBBLIGATORIO**

**Oggetto: Richiesta Aggiornamento ~~Facoltativo~~**

Si chiede che venga concesso alla/al Sig.ra/Sig. e/o alla/al Dott.ssa/Dott. AREMU ELISA  
dipendente di codesta Azienda con la qualifica di OSTETRICA  
in servizio presso: Struttura AMEC. e ostetrica  
afferre al Dipartimento di NEONATOLOGIA A - CAO

di partecipare

a titolo di aggiornamento **Facoltativo** e in considerazione dell'importanza degli argomenti trattati, al seguente evento:

Corso teorico  Corso teorico/pratico  Congresso  Convegno  Seminario  Frequenza in altre Strutture  Altro

Titolo dell'evento:

TEST DI SCREENING E DI DIAGNOSI PRENATALE :  
C'E' QUALCOSA DI NUOVO ?

Che si terrà a TORINO dal giorno 10-03-17 al giorno 11-03-17

La spesa prevista:

- o Iscrizione € 90,00
- o Viaggio € 300,00
- o Vitto € 90,00
- o Pernottamento € 150,00

Spesa Totale Complessiva € 630,00

Motivazione scientifica e professionale della richiesta:

AGGIORNAMENTO

Cordiali Saluti **OSPEDALE REGIONALE PER LE MICROCITEMIE  
SERVIZIO OSTETRICIA E GINECOLOGIA  
DIAGNOSI PRENATALE E PREIMPIANTO  
TERAPIA FETALE**

Timbro e firma Responsabile Dr. Giovanni Monni  
Direttore di Struttura

Si allega:  Programma  Relazione

Firma del Partecipante

Elisa Aremu

Timbro e firma DIRETTORE SANITARIO  
OSP. MICROCITEMICO  
Dott. M. Gabriella Nardi

Timbro e firma \_\_\_\_\_  
Coordinatore di Struttura  
(solo per il personale del Comparto)

**AO Brotzu - Cagliari  
UFFICIO FORMAZIONE  
Resp.: Dott. Andrea Corrias**

Timbro e firma Beola  
Coordinatore Direzione **PRESIDIO MICROCITEMICO  
DIREZIONE SANITARIA  
UFFICIO INFERMIERISTICO**  
(solo per il personale del Comparto)

Timbro e firma Autore  
Responsabile Ufficio Formazione

#### DIRETTORI DEL CORSO A.O.G.O.I.

Elsa Viora - Torino  
Tullia Todros - Torino

#### DIRETTORE DEL CORSO IAN DONALD

Elsa Viora - Torino

#### DIRETTORI IAN DONALD SCHOOL ITALIA

Giovanni Monni - Cagliari  
Vincenzo D'Addario - Bari  
Elsa Viora - Torino

#### DIRETTORI IAN DONALD INTER-UNIVERSITY

##### SCHOOL OF MEDICAL ULTRASOUND

Asim Kurjak - Croatia  
Frank Chervenak - USA

##### SEGRETERIA SCIENTIFICA

Maria Grazia Alemanno - Torino  
Simona Bastonero - Torino  
Giuseppe Errante - Torino  
Pietro Gaglioti - Torino  
Rosalba Giacchello - Mondovì (CN)  
Elena Gullino - Torino  
Bianca Masturzo - Torino  
Annasilvia Pertusio - Torino  
Andrea Sciarrone - Torino  
Simona Sdei - Torino  
Silvia Stillavato - Torino

##### ECM

Il Corso sarà accreditato nel Programma Nazionale ECM AGENAS per le seguenti figure professionali:

- Medico Chirurgo (specialisti in Ginecologia e Ostetricia, Genetica Medica e Medicina Generale)
- Ostetrica/o

##### SEDE DEL CORSO

Torino Incontra - Via Nino Costa, 8 - Torino

##### ISCRIZIONI

Quote di iscrizione:

Medico iscritto AOGOI: € 150,00 (IVA inclusa)  
Medico non iscritto AOGOI: € 180,00 (IVA inclusa)  
Ostetrica/o: € 90,00 (IVA inclusa)

Modalità di iscrizione online sul sito:

[www.symposiacongressi.com/sezione/Eventi](http://www.symposiacongressi.com/sezione/Eventi)

L'iscrizione al Corso dà diritto a: partecipazione ai lavori, materiale didattico, coffee break e lunch come da programma.

#### IAN DONALD INTERNATIONAL UNIVERSITY SCHOOL OF MEDICAL ULTRASOUND

[www.iandonaldschool.org](http://www.iandonaldschool.org)

Directors Ian Donald School:

Asim Kurjak - Croatia  
Frank A. Chervenak - USA

Vice Director:

Eberhard Merz - Germany

Regional Directors:

Giovanni Monni - Europe  
Jaideep Malhotra - Indian subcontinent  
Ritsuko K. Pooh - Asia and Oceania

Ana Bianchi - Latin America

Abdallah Adra - Arabic World

Executive Board:

S. Plavsic Kupesic - Chairman - USA

R. Pooh - Japan

I. Zalud - USA

P. Antsaklis - Greece

W. Sepulveda - Chile

M. Stanoevic - Croatia

T. Watanagara - Thailand

S. Panchal - India

Administrative Secretary:

Jadranka Cerovec - Croatia

#### DIRETTORI IAN DONALD SCHOOL ITALIA

Giovanni Monni - Cagliari

Vincenzo D'Addario - Bari

Elsa Viora - Torino

#### SEGRETERIA ORGANIZZATIVA

**SYMPOSIA**  
ORGANIZZAZIONE CONGRESSI

Symposia Organizzazione Congressi Srl

Piazza Campetto, 2/8 - 16123 Genova

Tel: +39 010 255146 - Fax: +39 010 2770565

[symposia@symposiacongressi.com](mailto:symposia@symposiacongressi.com)

[www.symposiacongressi.com](http://www.symposiacongressi.com)

E' stato richiesto il Patrocinio di:

A.O.U. Città della Salute e della Scienza di Torino

Università degli Studi di Torino

Ordine dei Medici di Torino

#### DIRETTORI DEL CORSO A.O.G.O.I.

Elsa Viora - Torino

Tullia Todros - Torino

#### DIRETTORE DEL CORSO IAN DONALD

Elsa Viora - Torino

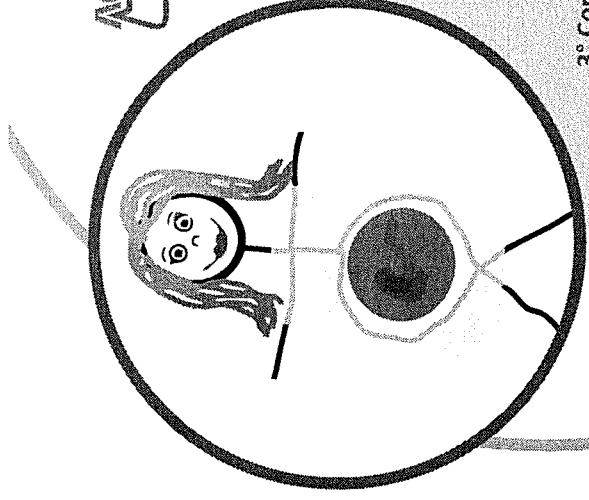

3° Corso A.O.G.O.I.  
2° Turin IAN DONALD Course

**TEST DI SCREENING  
E DI DIAGNOSI PRENATALE:  
C'E' QUALCOSA DI NUOVO?**

Torino, 10-11 marzo 2017  
Centro Congressi Torino Incontra

AOGOI

ASSOCIAZIONE ITALIANA  
OSTETRICI E GINECOLOGI



Ab Donati

Negli ultimi anni le applicazioni cliniche della biologia molecolare hanno sempre più ampliato le possibilità di avere informazioni sulle condizioni del feto sia mediante lo studio del DNA fetale nel circolo materno sia mediante l'analisi di tessuti fetali.

Nella pratica clinica la situazione è molto complessa ed è essenziale una informazione, una discussione con un confronto diretto fra il personale sanitario e la donna/coppia affinché la donna possa comprendere che cosa le viene proposto e possa fare una scelta il più possibile autonoma e consapevole.

Il corso ha lo scopo di fornire al personale sanitario (medici ed ostetriche) le nozioni di base relative ai test di screening e di diagnosi prenatale delle patologie fetali, considerando i vantaggi e gli svantaggi delle vecchie e nuove metodiche, le possibilità di ampliare lo screening di patologie genetiche e le problematiche connesse alle gravidanze PMA, anche eterologhe. A conclusione del Corso verrà fatto un sunto di quanto discusso con alcuni brevi "take-home messages" che possano essere di ausilio nella pratica clinica.

13.00 Registrazione dei partecipanti

13.30 Saluto dei Direttori IAN DONALD SCHOOL

A. Kurjak, F. Chervenak, G. Monni, V. D'Addario, E. Viora

Introduzione al Corso E. Viora, T. Todros

Moderatori: M. Campogrande, C. Benedetto, G. Gregori

Ecografia ostetrica 3D:

Contro F. Chervenak

Pro A. Kurjak

15.00 Nuovi test di screening e di diagnosi prenatale: quali scenari si aprono  
A. Amoroso

15.45 Discussione

LA DIAGNOSI PRENATALE INVASIVA

16.00 Quali indagini sono oggi disponibili E. Grosso

16.30 E' veramente "invasiva"? T. Todros

17.00 Quale formazione per gli operatori G. Monni

17.30 Quale informazione agli operatori ed alle donne A. Sciarrone

18.00 Discussione e considerazioni conclusive sulla prima giornata

Moderatori: G. Monni, V. D'Addario, S. Danese

GLI SCREENING

09.00 Quale ruolo oggi per i test di screening "tradizionali" delle anomalie cromosomiche E. Muccinelli

IL TEST DEL DNA FETALE NEL SANGUE MATERNO

09.30 Quali indagini sono oggi disponibili A. Zonta

10.00 Quale informazione agli operatori ed alle donne V. D'Addario

10.30 Modelli di utilizzo clinico E. Viora

Discussione

11.30 Coffee break

SCREENING E DIAGNOSI PRENATALE NELLE GRAVIDANZE GEMELLARI

12.00 Quali test di screening S. Arduino

12.20 CVS/amniocentesi: pro e contro G. Monni

Discussione

13.00 Lunch

Moderatori: T. Todros, B. Pasini, R. Jura

SCREENING DI PATOLOGIE GENETICHE

14.00 Che cosa ricercare nelle coppie F. Lalatta

14.45 Che cosa ricercare nel feto M.A. Rustico

SCREENING E DIAGNOSI PRENATALE NELLE GRAVIDANZE PMA

15.30 Gli aspetti genetici G.B. Ferrero

16.15 Quale informazione fornire alle donne E. Viora

Discussione

17.30 Verifica con questionario di apprendimento ECM

18.00 Conclusioni e chiusura dei lavori

Venerdì 10 marzo 2017

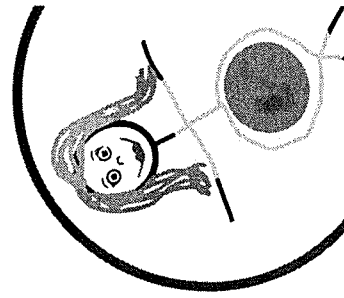

Sabato 11 marzo 2017



REGIONE AUTONOMA DELLA SARDEGNA  
Azienda Ospedaliera Brotzu

Ufficio Formazione

Cagliari S. O.D. 1F

**Spett.le Segreteria Organizzativa**

Oggetto: Partecipazione al corso di aggiornamento <sup>OBBLIGATORIO</sup> ~~obbligatorio/facoltativo~~ della/del Dott.ssa/Dott. e/o Sig.ra/Sig. ELISA ARZU

Si comunica che la/il Dott.ssa/dott. e/o Sig.ra/Sig. ELISA ARZU dipendente di questa Azienda Ospedaliera, è stata/o autorizzata/o a partecipare in regime di Missione per aggiornamento obbligatorio/facoltativo alla frequenza del:

Corso teorico    Corso teorico/pratico    Congresso    Convegno    Seminario    Meeting

TELE DI SCAMBIARE DI DIAGNOSI PRELIMINARE: C'E' QUALCOSA

DI NUOVO?

in programma A Torino

dal giorno 10.03.2017 al giorno 11.03.2017

Si chiede pertanto che la fatturazione (fattura non quietanza) della quota d'iscrizione sia intestata all'Azienda Ospedaliera G. Brotzu, P.le Ricchi 1, 09134 Cagliari – P. IVA 02315520920 e sia emessa senza l'imposta sul valore aggiunto in base al DPR 633/72 e alla L. 537/93 art. 14 comma 10. Codice univoco FIEFE2

Cordiale saluti

Il Responsabile Ufficio Formazione

Dott. Andrea Corrias

*Andrea Corrias*  
AO Brotzu - Cagliari  
UFFICIO FORMAZIONE  
Resp.: Dott. Andrea Corrias