

Deliberazione 2050Adottata dal DIRETTORE GENERALE in data 16 NOV. 2016**OGGETTO:** Corso di Formazione Harvard Medical School: "Emergency Medicine Clinical Competence, Training & Quality Assurance".Pubblicata all'Albo Pretorio dell'Azienda a partire dal 16 NOV. 2016 per 15 giorni consecutivi e posta a disposizione per la consultazione.*Il Direttore Amministrativo*

IL DIRETTORE GENERALE	Dott.ssa Graziella Pintus
Coadiuvato dal	
Direttore Amministrativo	Dott.ssa Laura Balata
Direttore Sanitario	Dott. Vinicio Atzeni

**SU** proposta dell'Ufficio Formazione**Acquisita** la nota Prot. n° 2612 del 29.06.2016 con la quale la RAS - Assessorato dell'Igiene e Sanità e dell'Assistenza Sociale ha comunicato l'attivazione del corso in oggetto per i giorni 30 settembre e 01 ottobre 2016;**Atteso** che per la partecipazione al suddetto Corso, relativamente ai discenti, si precisa che le figure professionali coinvolte sono state individuate dall'Assessorato come indicato nella nota summenzionata;**Recepito** che le spese di iscrizione al corso, per ciascun partecipante, sono a carico dell'Azienda come indicato nella nota della RAS;**Ritenuto** di dover liquidare a favore dell'Azienda Ospedaliero Universitaria di Cagliari la fattura n° MC\_FTEL/2016/63 del 26.07.2016 di € 4.082,00 (quattromilaottantadue euro), la fattura n° MC\_FTEL/2016/84 del 10.10.2016 di € 682,00 (seicentoottantadue euro), per le quote di iscrizione dei partecipanti della nostra Azienda pari a € 170,00 per 28 discenti di come da documentazione allegata;**Con** il parere favorevole del Direttore Amministrativo e del Direttore Sanitario;**DELIBERA**

Per i motivi espressi in premessa:

- Di liquidare a favore dell'Azienda Ospedaliero Universitaria di Cagliari la fattura n° MC\_FTEL/2016/63 del 26.07.2016 di € 4.082,00 (quattromilaottantadue euro), la fattura n° MC\_FTEL/2016/84 del 10.10.2016 di € 682,00 (seicentoottantadue euro), per le quote di iscrizione dei partecipanti della nostra Azienda pari a € 170,00 per 28 discenti di come da documentazione allegata.
- Autorizzare il Servizio Economico Finanziario all'emissione dei relativi ordini di pagamento dietro presentazione della documentazione.
- Imputare sul conto aziendale n. A506030204 la spesa complessiva di € 4.764,00.

**IL DIRETTORE AMMINISTRATIVO**

Dott.ssa Laura Balata

**IL DIRETTORE SANITARIO**

Dott. Vinicio Atzeni

**IL DIRETTORE GENERALE**

Dott.ssa Graziella Pintus

Ufficio Formazione

Resp. Dott. A. Corrias

Ass.te Amm.vo A. Mulas

# FATTURA ELETTRONICA

## Dati relativi alla trasmissione

Identificativo del trasmittente: **IT00967720285**  
Progressivo di invio: **a2001**  
Formato Trasmissione: **SDI11**  
Codice Amministrazione destinataria: **UFZH5I**  
Telefono del trasmittente: **00000**  
E-mail del trasmittente: **digidoc-support@eng.it**

Versione 1.1	
CODICE DI VIA	DATA RECEZIONE
16558	15/11/16
IL PROTOCOLLO	GIUNTO
18936	A 5060 30204
Firma	

## Dati del cedente / prestatore

### Dati anagrafici

Identificativo fiscale ai fini IVA: **IT03108560925**  
Codice fiscale: **03108560925**  
Denominazione: **AZIENDA OSPEDALIERO UNIVERSITARIA DI CAGLIARI**  
Regime fiscale: **RF01** (ordinario)

### Dati della sede

Indirizzo: **Sede Legale ed Amm.va Via Ospedale, 54**  
CAP: **09124**  
Comune: **CAGLIARI**  
Provincia: **CA**  
Nazione: **IT**

### Recapiti

Telefono: **070/51092343**  
Fax: **070/51092344**  
E-mail: **info@aoucagliari.it**

## Dati del cessionario / committente

### Dati anagrafici

Identificativo fiscale ai fini IVA: **IT02315520920**  
Codice Fiscale: **02315520920**  
Denominazione: **AZIENDA OSPEDALIERA G BROTZU**

### Dati della sede

Indirizzo: **PIAZZALE RICCHI**  
Numero civico: **1**  
CAP: **09121**  
Comune: **CAGLIARI**  
Provincia: **CA**  
Nazione: **IT**

Versione prodotta con foglio di stile Sdl [www.fatturapa.gov.it](http://www.fatturapa.gov.it)

## Dati generali del documento

Tipologia documento: **TD01** (fattura)  
 Valuta importi: **EUR**  
 Data documento: **2016-10-10+02:00** (10 Ottobre 2016 02:00:)  
 Numero documento: **MC\_FTEL/2016/84**  
 Importo totale documento: **682.00**  
 Causale: **Corso ECM-Harvard Medical School"Emergency Medicine Clinical Competence, Training & Quality Assurance"- Cagliari 30 settembre -1 ottobre 2016-Quote partec.del personale dipendente Integrazione**

### Bollo

Bollo virtuale: **SI**  
 Importo bollo: **2.00**

## Dati relativi alle linee di dettaglio della fornitura

### Nr. linea: 1

Descrizione bene/servizio: **QUOTA ISCRIZIONE CORSI DI AGGIORNAMENTO-FORMAZIONE VERSO ENTI PUBBLICI Dip. Congias Vincenza - Deplano Franco -Sedda Gino - Dettori Bruna**  
 Quantit  : **4.00**  
 Valore unitario: **170.00**  
 Valore totale: **680.00**  
 IVA (%): **0.00**  
 Natura operazione: **N4** (esente)

### Nr. linea: 2

Descrizione bene/servizio: **BOLLO**  
 Quantit  : **1.00**  
 Valore unitario: **2.00**  
 Valore totale: **2.00**  
 IVA (%): **0.00**  
 Natura operazione: **N1** (esclusa ex art.15)

## Dati di riepilogo per aliquota IVA e natura

Aliquota IVA (%): **0.00**  
 Natura operazioni: **N1** (escluse ex art.15)  
 Totale imponibile/importo: **2.00**  
 Totale imposta: **0.00**  
 Esigibilit   IVA: **I** (esigibilit   immediata)  
 Riferimento normativo: **Bollo**

Aliquota IVA (%): **0.00**  
 Natura operazioni: **N4** (esenti)  
 Totale imponibile/importo: **680.00**  
 Totale imposta: **0.00**  
 Esigibilit   IVA: **I** (esigibilit   immediata)  
 Riferimento normativo: **Esente Iva art.10 c.20 DPR 633**

## Dati relativi al pagamento

Condizioni di pagamento: **TP02** (pagamento completo)

### Dettaglio pagamento

Modalit  : **MP05** (bonifico)  
 Data scadenza pagamento: **2016-10-31+01:00** (31 Ottobre 2016 01:00:)  
 Importo: **680.00**

Modalit  : **MP05** (bonifico)  
 Data scadenza pagamento: **2016-10-31+01:00** (31 Ottobre 2016 01:00:)  
 Importo: **2.00**

# FATTURA ELETTRONICA

Versione 1.1

## Dati relativi alla trasmissione

Identificativo del trasmittente: IT00967720285  
Progressivo di invio: W6969  
Formato Trasmissione: SDI11  
Codice Amministrazione destinataria: UFZH5I  
Telefono del trasmittente: 00000  
E-mail del trasmittente: digidoc-support@eng.it

165 SP 22/09/2016  
15174 2506030204  
FRONDA

## Dati del cedente / prestatore

### Dati anagrafici

Identificativo fiscale ai fini IVA: IT03108560925  
Codice fiscale: 03108560925  
Denominazione: AZIENDA OSPEDALIERO UNIVERSITARIA DI CAGLIARI  
Regime fiscale: RF01 (ordinario)

### Dati della sede

Indirizzo: Sede Legale ed Amm.va Via Ospedale, 54  
CAP: 09124  
Comune: CAGLIARI  
Provincia: CA  
Nazione: IT

### Recapiti

Telefono: 070/51092343  
Fax: 070/51092344  
E-mail: info@aoucagliari.it

## Dati del cessionario / committente

### Dati anagrafici

Identificativo fiscale ai fini IVA: IT02315520920  
Codice Fiscale: 02315520920  
Denominazione: AZIENDA OSPEDALIERA G BROTZU

### Dati della sede

Indirizzo: PIAZZALE RICCHI  
Numero civico: 1  
CAP: 09121  
Comune: CAGLIARI  
Provincia: CA  
Nazione: IT

Versione prodotta con foglio di stile Sdi [www.fatturapa.gov.it](http://www.fatturapa.gov.it)

Versione 1.1

## Dati generali del documento

Tipologia documento: TD01 (fattura)  
Valuta importi: EUR  
Data documento: 2016-07-26+02:00 (26 Luglio 2016 02:00)  
Numero documento: MC\_FTEL/2016/63  
Importo totale documento: 4082.00  
Causale: Corso ECM-Harvard Medical School"Emergency Medicine Clinical Competence, Training & Quality Assurance"-  
Cagliari 30 settembre -1 ottobre 2016-Quote partecipazione del personale dipendente come da All.

## Bollo

Bollo virtuale: SI  
Importo bollo: 2.00

## Dati relativi alle linee di dettaglio della fornitura

### Nr. linea: 1

Descrizione bene/servizio: QUOTA ISCRIZIONE CORSI DI AGGIORNAMENTO-FORMAZIONE VERSO ENTI PUBBLICI  
Quantità: 24.00  
Valore unitario: 170.00  
Valore totale: 4080.00  
IVA (%): 0.00  
Natura operazione: N4 (esente)

### Nr. linea: 2

Descrizione bene/servizio: BOLLO  
Quantità: 1.00  
Valore unitario: 2.00  
Valore totale: 2.00  
IVA (%): 0.00  
Natura operazione: N1 (esclusa ex art.15)

## Dati di riepilogo per aliquota IVA e natura

Aliquota IVA (%): 0.00  
Natura operazioni: N1 (escluse ex art.15)  
Totale imponibile/importo: 2.00  
Totale imposta: 0.00  
Esigibilità IVA: I (esigibilità immediata)  
Riferimento normativo: Bollo

Aliquota IVA (%): 0.00  
Natura operazioni: N4 (esenti)  
Totale imponibile/importo: 4080.00  
Totale imposta: 0.00  
Esigibilità IVA: I (esigibilità immediata)  
Riferimento normativo: Esente Iva art.10 c.20 DPR 633

## Dati relativi al pagamento

Condizioni di pagamento: TP02 (pagamento completo)

### Dettaglio pagamento

Modalità: MP05 (bonifico)  
Data scadenza pagamento: 2016-07-31+02:00 (31 Luglio 2016 02:00):  
Importo: 2.00

Modalità: MP05 (bonifico)  
Data scadenza pagamento: 2016-07-31+02:00 (31 Luglio 2016 02:00):  
Importo: 4080.00

## Dati relativi agli allegati

Nome dell'allegato: All Ft 63 \_2016 AO Brotzu.pdf  
Formato: PDF



REGIONE AUTÒNOMA DE SARDIGNA  
REGIONE AUTONOMA DELLA SARDEGNA

ASSESSORADU DE S'IGIENE E SANIDADE E DE S'ASSISTÈNTZIA SOTZIALE  
ASSESSORATO DELL'IGIENE E SANITÀ E DELL'ASSISTENZA SOCIALE

Ufficio di Gabinetto

Prot. Regione Autonoma della Sardegna  
Uff. Gab. Igiene, Sanità e Assistenza Sociale  
Prot. Uscita del 29/06/2016

Cagliari

nr. 0002612  
Classifica XV.7.6  
12-00-00



Ai Commissari straordinari AA.SS.

Al Responsabile Centrale Operativa 118 Sassari

Al Responsabile Centrale Operativa 118 Cagliari

e p.c. ai Responsabili Servizi Formazione AA.SS.

LORO SEDI

Oggetto: Harvard Medical School "Emergency Medicine Clinical Competence, Training & Quality Assurance". Destinatari attività formativa.

Gent.mi,

La Harvard Medical School ha scelto la nostra Regione come sede del primo corso in Europa di Emergenza Clinica, con l'obiettivo di offrire agli specialisti europei un'opportunità di confronto e collaborazione su obiettivi di apprendimento condivisi nella specialità della medicina d'urgenza. Il corso, dal titolo "Emergency Medicine Clinical Competence, Training & Quality Assurance" si svolgerà a Cagliari nelle due giornate del 30 settembre - 1 ottobre 2016 presso l'Aula Verde Boscolo dell'Università di Cagliari, Cittadella Universitaria.

Gli obiettivi del corso sono coerenti con le linee di indirizzo strategiche regionali per la definizione dei Piani Formativi Aziendali 2016, individuate da codesto Assessorato al fine di accompagnare la riforma sanitaria in atto. L'inserimento nel programma ECM regionale rappresenta pertanto una preziosa opportunità di formazione per i professionisti del sistema regionale dell'emergenza urgenza. A tal fine è stata affidata alla Azienda Ospedaliero - Universitaria di Cagliari la gestione organizzativa dell'attività formativa, con rilascio dei crediti ECM. L'evento formativo, da intendersi come formazione obbligatoria, coinvolgerà circa 300 operatori sanitari afferenti al sistema emergenza - urgenza della nostra Regione e 40 professionisti del resto d'Europa, che saranno reclutati direttamente dalla Harvard Medical School. Le quote di partecipazione del personale sanitario saranno a carico delle rispettive Aziende.

La Harvard Medical School Office for Global Education garantirà inoltre a tutti i partecipanti un attestato di partecipazione. Per qualsiasi ulteriore informazione si rimanda al programma allegato e al sito web dedicato all'evento, attivo al seguente indirizzo <http://hms.harvard.edu/cctq>



REGIONE AUTÒNOMA DE SARDIGNA  
REGIONE AUTONOMA DELLA SARDEGNA

ASSESSORATO DELL'IGIENE E SANITÀ E DELL'ASSISTENZA SOCIALE

Si chiede cortesemente di voler comunicare, sulla base delle indicazioni fornite nell'allegato e nel rispetto del numero complessivo di risorse indicato per ciascuna Azienda, i nominativi degli operatori, unitamente ai rispettivi indirizzi mail, che parteciperanno all'evento. L'allegato, debitamente compilato, dovrà essere inviato entro e non oltre il 14.07.2016 all'Ufficio Formazione della AOU Cagliari al seguente indirizzo mail [serv.formazione@aoucagliari.it](mailto:serv.formazione@aoucagliari.it). Si precisa che l'invio dei nominativi non costituisce automatica iscrizione al corso; sarà il Servizio Formazione dell'AOU di Cagliari a convalidare l'iscrizione tramite comunicazione via mail ai suddetti indirizzi.

Per qualsiasi chiarimento si prega di contattare la dott.ssa Sara Ruggiu (mail [sruggiu@regione.sardegna.it](mailto:sruggiu@regione.sardegna.it) telefono 0706064423) o la dott.ssa Anna Paola Mazzoleni (mail [amazzeneni@aoucagliari.it](mailto:amazzeneni@aoucagliari.it) telefono 0706092155).

Nel ringraziarVi per la preziosa collaborazione, porgo i miei migliori saluti.

L'Assessore  
Luigi Bazzeddu Arru





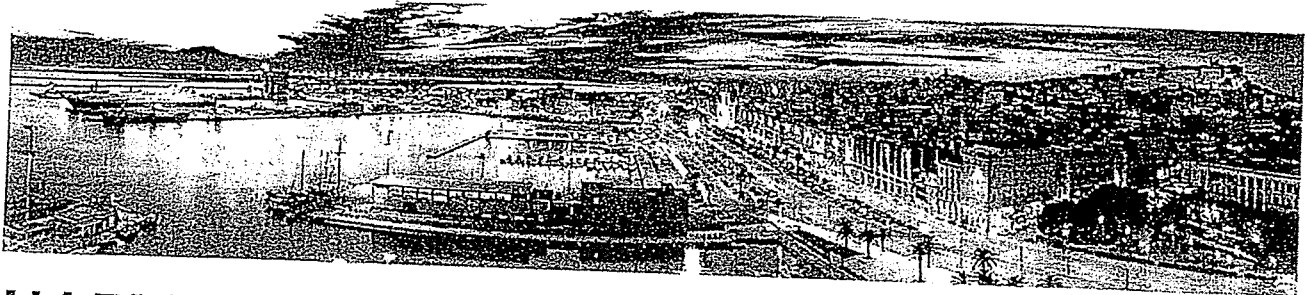

# HARVARD MEDICAL SCHOOL

## Emergency Medicine Clinical Competence, Training & Quality Assurance (CCTQA)

The Harvard Medical School Office of Global and Continuing Education is pleased to announce its first clinical emergency medicine course in Europe: **Emergency Medicine Clinical Competence, Training & Quality Assurance (CCTQA)**, a 12-hour intensive course being held **September 30-October 1, 2016 in Cagliari, Sardegna, Italy**. The course is co-sponsored by the Region of Sardegna, Italy, the University Hospital of Cagliari (AOU Cagliari), and The University of Cagliari.

CCTQA will help emergency medicine physicians develop the **clinical decision-making skills and quality assurance practices** they need in order to deliver high-quality care to patients. Emergency medicine (EM) continues to develop throughout the world as an essential part of any efficient healthcare system. This course is designed for emergency clinicians who are current or wish to be future leaders in European emergency departments. In addition to clinical emergency medicine, the course will also explore important leadership and systems-development strategies relevant to this growing field.

### **NOW ACCEPTING APPLICATIONS**

Visit [HMS.HARVARD.EDU/CCTQA/APPLY](http://HMS.HARVARD.EDU/CCTQA/APPLY) for complete application details

The application deadline for CCTQA is 11:59 pm (EST) 1 September 2016

### LEARNING OBJECTIVES

- The course will explore best practices in emergency medicine, addressing the following questions:
- How we provide state of the art emergency medicine care for patients with neurological, cardiac, and infectious emergencies
  - How we measure quality in these areas
  - How the emergency department coordinates with the rest of the hospital and healthcare system to maintain high-quality patient care
  - How we maintain and improve clinical skills of current emergency clinicians
  - How we begin to train the next generation of emergency clinicians

### ABOUT THIS COURSE

CCTQA is a 12-hour (1.5 day) intensive professional development course for emergency medicine physicians delivered by the Harvard Medical School Office of Global Education and the Department of Emergency Medicine at Harvard Medical Faculty Physicians / Beth Israel Deaconess Medical Center. CCTQA is the first emergency medicine course offered by Harvard Medical School Office of Global and Continuing Education (HMS-OGE) in Europe. The course is co-sponsored by the Region of Sardegna, Italy, the University Hospital of Cagliari (AOU Cagliari), and The University of Cagliari.

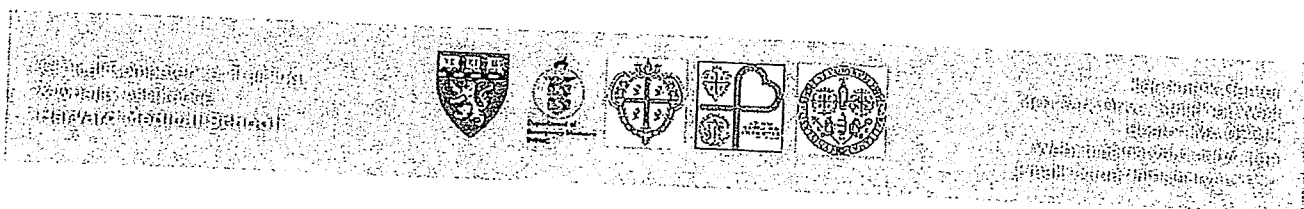

AZIENDA	STRUTTURA	RUOLO	COGNOME	NOME
BROTZU	DIREZIONE GENERALE	COMMISSARIO STRAORDINARIO	PINTUS	GRAZIELLA
BROTZU	DIREZIONE SANITARIA	DIRETTORE SANITARIO	NARDI	MARIA GABRIELLA
BROTZU	DIREZIONE SANITARIA	DIRETTORE SANITARIO P.O. SAN MICHELE	SPISSU	MARINELLA
BROTZU	DIREZIONE SANITARIA	DIRETTORE SANITARIO P.O. MICROCITEMICO	PIRAS	GIUSEPPE
BROTZU	DIREZIONE SANITARIA	DIRETTORE SANITARIO P.O. BUSINCO	ADDIS	MARIA TERESA
BROTZU	PS	DIRETTORE S.C	ARRU	ALBERTO
BROTZU	DEA	INFERMIERE COORDINATORE AZIENDALE	LAI	ROSANNA
BROTZU	PS	COORDINATORE INFERMIERISTICO	GIORGI	BRUNA
BROTZU	PS	COORDINATORE INFERMIERISTICO	BERGAMINI	SONJA
BROTZU	PS	INFERMIERE	FAEDDA	AGOSTINO
BROTZU	PS	INFERMIERE	CASULA	ROBERTA
BROTZU	PS	DIRIGENTE MEDICO	ALIMONDA	ANNA LAURA
BROTZU	PS	DIRIGENTE MEDICO	PIRRI	ANDREA
BROTZU	PS	DIRIGENTE MEDICO	LANTINI	ROBERTA
BROTZU	PS	DIRIGENTE MEDICO	TELMON	MARIA CRISTINA
BROTZU	PS PEDIATRICO	DIRETTORE STRUTTURA	CANETTO	ALESSANDRO
BROTZU	PS PEDIATRICO	COORDINATORE INFERMIERISTICO	TOSCANO	CONCETTA
BROTZU	DIP. DEA	DIRETTORE DIPARTIMENTO	GEMINI	SERGIO
BROTZU	MEDICINA INTERNA	DIRETTORE DIPARTIMENTO f.f	GANGA	ROBERTO

BROTZU	CHIRURGIA	DIRETTORE DIPARTIMENTO	ZAMBONI	FAUSTO
BROTZU	NEUROLOGIA STROKE UNIT	DIRETTORE S.C	MELIS	MAURIZIO
BROTZU	CARDIOLOGIA E UTIC	DIRETTORE S.C	PORCU	MAURIZIO
BROTZU	RIANIMAZIONE	DIRETTORE S.C BUSINCO	SERRA	LUCIANO
BROTZU	RIANIMAZIONE	DIRETTORE S.C SAN MICHELE	MARCELLO	MARIA EMILIA
BROTZU			MASSAZZA	ROBERTO
BROTZU			SEDDA	GINO
BROTZU			DETTORI	BRUNA
BROTZU			MANTI	ANTONIO
BROTZU		coordinatore sale operat	DEPLANO	FRANCO
BROTZU		coordinatrice del dipartimento	CONGIAS	VINCENZO