



Determinazione del Responsabile Ufficio Formazione n° 1472 del 9 DIC. 2015

Oggetto: Aggiornamento senza oneri, Dirigente Medico, Dott. Tola Gianfranco.

Pubblicata all'Albo Pretorio dell'Azienda Ospedaliera a partire dal 9 DIC. 2015 per 15 giorni consecutivi e posta a disposizione per la consultazione.

Il Responsabile Ufficio Formazione

- Visto** il D. Lgs. n. 502/92 e successive modificazioni ed integrazioni;
- Viste** le Leggi Regionali n. 10/2006 e n. 05/2007;
- Vista** la Deliberazione n. 263 del 04.03.2015, con la quale il Commissario Straordinario ha autorizzato il Responsabile dell'Ufficio Formazione Dott. Andrea Corrias, a predisporre le Determinazioni;
- Vista** la comunicazione Prot. n° 21772 del 13.11.2015 con la quale la Ditta ST. Jude Medical S.p.A. si è resa disponibile ad invitare un Medico della S.C. di Cardiologia al Corso: "2° IEPC Alumni Meeting – State of the Art on Complex Arrhythmias", che si terrà a Bruxelles dal 15.12.2015 al 16.12.2015;
- Considerato** che il Direttore del Dipartimento di Patologia Cardiaca ha autorizzato a partecipare al suddetto Corso il Dirigente Medico, Dott. Tola Gianfranco;
- Atteso** che il Responsabile dell'Ufficio Formazione ha espresso parere favorevole in merito;
- Ritenuto** di dover autorizzare la partecipazione del Dirigente Medico della S.C. di Cardiologia, Dott. Tola Gianfranco al Corso: "2° IEPC Alumni Meeting – State of the Art on Complex Arrhythmias", che si terrà a Bruxelles dal 15.12.2015 al 16.12.2015; di dover prendere atto che le spese di iscrizione, viaggio e soggiorno saranno totalmente a carico della Ditta ST. Jude Medical S.p.A.

DETERMINA

Per i motivi esposti in premessa:

1. Autorizzare la partecipazione del Dirigente Medico della S.C. di Cardiologia, Dott. Tola Gianfranco al Corso: "2° IEPC Alumni Meeting – State of the Art on Complex Arrhythmias", che si terrà a Bruxelles dal 15.12.2015 al 16.12.2015.
2. Dare atto che le spese di iscrizione, viaggio e soggiorno saranno totalmente a carico della Ditta ST. Jude Medical S.p.A.
3. Trasmettere la presente determinazione al Direttore della S.C. del Personale per gli adempimenti normativi di competenza.

Il Responsabile dell'Ufficio Formazione
Dott. Andrea Corrias

Agrate Brianza, 12 novembre 2015

AO BROTZU
PG/2015/ 0021772 del 13/11/2015 ore 13,31
Mittente : ST JUDE MEDICAL ITALIA
Assegnatario : DIREZIONE GENERALE

Egr. Direttore Generale
Dott.ssa Graziella Pintus
A.O. Brotzu
Piazzale Ricchi, 1
09100, Cagliari

Classifica : 1.



p.c.: Egr. Dr.
Maurizio Porcu
Direttore Dipartimento di Patologia Cardio-
Toraco-Vascolare
Piazzale Ricchi, 1
09100, Cagliari

**Oggetto: 2nd IEPC ALUMNI MEETING - STATE OF THE ART ON COMPLEX ARRHYTHMIAS
BRUXELLES 15-16 DICEMBRE 2015**

La nostra Società ha il piacere di comunicare che nelle giornate del 15 e 16 dicembre 2015 si terrà a Bruxelles il l'evento indicato in oggetto, di cui alleghiamo copia del programma, al quale saremmo lieti di poter invitare un medico Cardiologo dell'A.O. Brotzu di Cagliari

Le precisiamo che tutti i costi relativi alla registrazione, viaggio ed ospitalità dal giorno antecedente l'inizio delle manifestazioni al termine delle stesse saranno ad esclusivo carico di St. Jude Medical Italia S.p.A.

Rimanendo in attesa di ricevere via fax allo 039-6899513 la Vostra gentile autorizzazione con conferma del nominativo da Voi selezionato, cogliamo l'occasione per porgere distinti saluti

Cogliamo l'occasione per porgere distinti saluti.

St. Jude Medical Italia S.p.A.

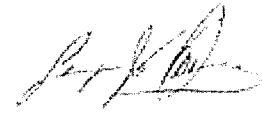
Sergio De Mura
AF Division Manager

DOTT. GIANFRANCO TOLA
DOTT. Gianfranco Tola

ATRIAL FIBRILLATION CARDIAC RHYTHM MANAGEMENT CARDIAC SURGERY CARDIOLOGY

Azienda Ospedaliera "G. BROTZU"
Dipartimento Cardia Toraco Vascolare
Struttura Complessa di Cardiologia
Direttore: Dott. Maurizio Porcu

A. Mura
AZIENDA OSPEDALIERA G. BROTZU
UFFICIO FORMAZIONE

Rapp invio fax

02-DIC-2015 10:41 MER

Numero fax : 070539752
Nome : UFF. FORMAZIONE

Nome/Numero : 00396899513
Pag. : 1
Ora iniz. : 02-DIC-2015 10:41 MER
Tempo trascorso : 00' 16"
Modalita' : STD ECM
Risultati : [O.K]



St. Jude Medical Italia S.p.A.
Centro Direzionale Colleoni
Palazzo Andromeda, 20/3
20864 Agrate Brianza (MB) - Italy
Tel +39 039 60 74 71
Fax +39 039 68 99 513
Cap. Sociale: € 520.000,00 I.v.
Cod. Fisc. - P.I.V.A.: 11264670156

Agrate Brianza, 12 novembre 2015

AO BROTZU
PG/2015/ 0021772 del 13/11/2015 ore 13,31
Mittente: ST. JUDE MEDICAL ITALIA
Assegnatario: DIREZIONE GENERALE

Classifica 1



Egr. Direttore Generale
Dott.ssa Graziella Pintus
A.O. Brotzu
Piazzale Ricchi, 1
09100, Cagliari

p.c.: Egr. Dr.
Maurizio Porcu
Direttore Dipartimento di Patologia Cardio-
Toraco-Vascolare
Piazzale Ricchi, 1
09100, Cagliari

Oggetto: 2nd IEPIC ALUMNI MEETING - STATE OF THE ART ON COMPLEX ARRHYTHMIAS
BRUXELLES 15-16 DICEMBRE2015

La nostra Società ha il piacere di comunicare che nelle giornate del 15 e 16 dicembre 2015 si terrà a Bruxelles il l'evento indicato in oggetto, di cui alleghiamo copia del programma, al quale saremmo lieti di poter invitare un medico Cardiologo dell'A.O. Brotzu di Cagliari

Le precisiamo che tutti i costi relativi alla registrazione, viaggio ed ospitalità dal giorno antecedente l'inizio delle manifestazioni al termine delle stesse saranno ad esclusivo carico di St. Jude Medical Italia S.p.A.

Rimanendo in attesa di ricevere via fax allo 039-6899513 la Vostra gentile autorizzazione con conferma del nominativo da Voi selezionato, cogliamo l'occasione per porgere distinti saluti

Cogliamo l'occasione per porgere distinti saluti.

St. Jude Medical Italia S.p.A.

Sergio De Mura
AF Division Manager

Dott. G. ANTONIO TOLA

Dott. Francesco Tola

AZIENDA OSPEDALIERA G. BROTZU
Dipartimento Cardio Toraco Vascolare
Struttura Complessa di Cardiologia
Direttore: Dott. Maurizio Porcu

AZIENDA OSPEDALIERA G. BROTZU
UFFICIO FORMAZIONE

2nd IEPC Alumni Meeting



State of the Art on Complex Arrhythmias

Agenda

Tuesday 15 & Wednesday 16 December, 2015
St.Jude Medical, Advanced Technology Center, Brussels

Course Design

The purpose of this educational event, hosted by worldwide faculty, is to provide you with a platform to exchange information and share ideas with other electro physiologists who are interested in advancing their knowledge and clinical application of electrophysiology.

We look forward to welcoming you in Brussels,

Dr. Paolo Della Bella

Dr. Kim Rajappan

Scientific Program

Advanced Contact Force Workshop

Tuesday 15 December, 2015

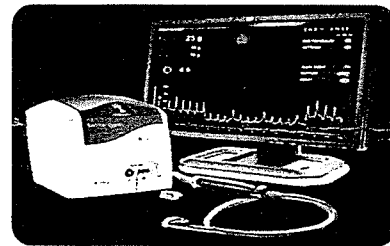

- 08:30 – 08:45 Welcome & Introduction
- 08:45 – 09:30 Interactive Q&A Session – *Dr. K. Rajappan*
- ✧ Contact Force Basics
 - ✧ CF Guidelines
 - ✧ Supporting Clinical Data
- 09:30 – 11:00 Live Case from Rikshospitalet – *Dr. S. Perhson, Dr. Xu Chen*
- ✧ Contact force guided Atrial Flutter Ablation – *Dr. P. K. Jacobsen*
- 12:00 – 13:00 Experts Panel Discussion
Prof. C. Scavée – *Dr. K. Rajappan* – *Dr. M. Wright*
- ✧ Should all AF ablations be performed with a CF Catheter?
 - ✧ Which parameter do I follow?
- 13:00 – 13:45 Lunch
- 13:45 – 16:00 Live Case from John Radcliffe – *Dr. K. Rajappan*
- ✧ Persistent Atrial Fibrillation Ablation using Contact force technology
 - CF settings for PVI and lines – *Dr. M. Wright*
- 16:00 – 17:00 Breakout Session I
- ✧ Group 1: Virtual PVI Isolation Using TactiCath – *Prof. C. Scavée*
 - ✧ Group 2: TactiCath Ablation Biophysics Workshop - *Prof. J.B le Polain de Waroux*
- 17:00 – 17:15 Break
- 17:15 – 18:15 Breakout Session II
- ✧ Group 2: Virtual PVI Isolation Using TactiCath – *Prof. C. Scavée*
 - ✧ Group 1: TactiCath Ablation Biophysics Workshop - *Prof. J.B le Polain de Waroux*
- 20:00 Dinner

Complex Arrhythmia Management

Wednesday 16 December, 2015

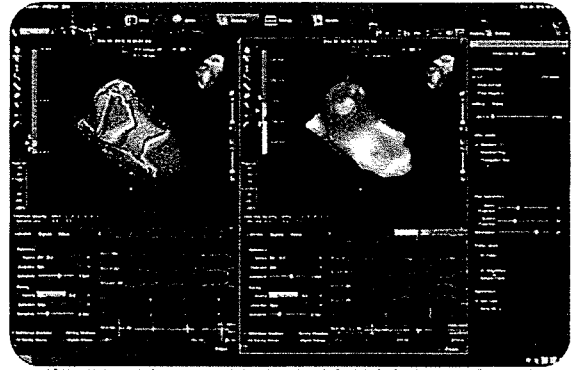

- | | |
|---------------|---|
| 08:00 – 08:10 | Introduction & day's objectives |
| 08:10 – 09:00 | Imaging for complex ablation – Dr. H. Cochet |
| 09:00 – 09:45 | State of the art for ablation of Idiopathic tachycardias
Prof. A. NG – Dr. P. Stafford |
| 10:30 – 13.00 | Live case from Bordeaux- Dr. F. Sacher |
| 13:00 – 13:45 | Lunch |
| 13:45 – 14:15 | Epicardial approach: Access, prevention and management of
complication – Prof. T. Deneke |
| 14.15 – 17:00 | Live case from Milano – Dr. P. Della Bella |
| 17:00 – 17:45 | State of the art for ablation of post MI tachycardias
Prof. A. NG – Dr. P. Stafford |

Scientific Committee

Course Directors

Dr. Paolo Della Bella

Head of Arrhythmia Unit
Institute of Cardiology of the University of Milan
Milan, Italy

Dr. Kim Rajappan

Consultant Cardiologist
John Radcliffe Hospital
Oxford, UK

Faculty Members (TBC)

Dr. X. Chen - Copenhagen, Denmark

Dr. H. Cochet – Bordeaux, France

Prof. T. Deneke – Bad Neustadt, Germany

Dr. P.K. Jacobsen - Copenhagen, Denmark

Prof. J.B. le Polain de Waroux – Brussels, Belgium

Prof. A.NG - Leicester, United Kingdom

Dr. S. Pehrson - Copenhagen, Denmark

Dr. F. Sacher – Bordeaux, France

Prof. C. Scavée – Brussels, Belgium

Dr. P. Stafford - Leicester, United Kingdom

Dr. M. Wright – London, United Kingdom

General Information

Organization Team

Stefano Meda +32 474 992 650 smeda@sjm.com

Hatice Taspinar +32 497 513 926 htaspinar@sjm.com

Joy Buelens +32 472 587 486 jbuelens@sjm.com

Venue

St. Jude Medical Advanced Technology Center
BrusselsThe Corporate VillageDa Vincilaan 9
1935 Zaventem, Belgium

Hotel

Holiday Inn Brussels
AirportHoiidaystraat 7
1831 Brussels, Belgium
www.holiday-inn-brussels-airport.be