



Determinazione del Responsabile Ufficio Formazione n° 1095 del 07 OTT. 2015

Oggetto: Aggiornamento obbligatorio, Dirigente Medico, Dott.ssa Fodde Michela .

Pubblicata all'Albo Pretorio dell'Azienda Ospedaliera a partire dal 08 OTT. 2015 per 15 giorni consecutivi e posta a disposizione per la consultazione.

Il Responsabile dell'Ufficio Formazione

- Visto** il D. Lgs. n. 502/92 e successive modificazioni ed integrazioni;
- Viste** le Leggi Regionali n. 10/2006 e n. 05/2007;
- Dato atto** che con la Deliberazione n. 1578 del 14/09/2015 il Commissario Straordinario ha nominato la Dott.ssa Marinella Spissu, Direttore Medico di Presidio, sostituto del Responsabile dell'Ufficio Formazione Dott. Andrea Corrias per tutta la durata della assenza del medesimo al fine di assicurare la continuità del servizio;
- Vista** la comunicazione Prot. n° 355 del 23.09.2015, con la quale il Direttore del Dipartimento di Diagnostica per Immagini ha fatto richiesta di comando obbligatorio per aggiornamento, in favore del Dirigente Medico Dott.ssa Fodde Michela;
- Ritenuto** di dover autorizzare la partecipazione della Dott.ssa Fodde Michela ai Corsi Teorici Pratici: "Tomosintesi e non solo" e "Focus in Senologia", che si terranno a Nuoro dal 09.10.2015 al 10.10.2015, per un importo presunto complessivo di € 450,00 (quattrocentocinquanta euro) come da documentazione allegata per farne parte integrale e sostanziale;
- Considerato** che tale spesa ricadrà sul Fondo per l'aggiornamento obbligatorio Dirigenti Medici – Dipartimento di Diagnostica per Immagini - anno 2015, di cui risulta verificata la copertura finanziaria e che la liquidazione dei costi sostenuti dovrà essere effettuata previa trasmissione a cura della Dott.ssa Fodde Michela ai competenti Uffici della documentazione giustificativa, di una relazione sull'aggiornamento e dell'Attestato di partecipazione ai Corsi.



REGIONE AUTONOMA DELLA SARDEGNA
Azienda Ospedaliera Brotzu

Segue determinazione n. 1095 del 07 OTT. 2015

DETERMINA

Per i motivi esposti in premessa:

1. Autorizzare la partecipazione della Dott.ssa Fodde Michela ai Corsi Teorici Pratici: "Tomosintesi e non solo" e "Focus in Senologia", che si terranno a Nuoro dal 09.10.2015 al 10.10.2015.
2. Dare atto che l'importo complessivo presunto di € 450,00 (quattrocentocinquanta euro) ricadrà sul Fondo per l'aggiornamento obbligatorio Dirigenti Medici – Dipartimento di Diagnostica per Immagini - fondi anno 2015, di cui risulta verificata la copertura finanziaria.
3. Disporre che la liquidazione dei costi sostenuti dalla Dott.ssa Fodde Michela venga effettuata previa trasmissione ai competenti Uffici della documentazione giustificativa, di una relazione sull'aggiornamento e dell'Attestato di partecipazione ai Corsi.
4. Trasmettere la presente determinazione al Direttore della S.C. del Personale per i conseguenti adempimenti.

Il Sostituto Responsabile dell'Ufficio Formazione
Dott.ssa Marina Spissu



REGIONE AUTONOMA DELLA SARDEGNA

Azienda Ospedaliera Brotzu

UFFICIO FORMAZIONE
23 SET. 2015
PERVENUTO

Prot. n. 355 del 23.09.

Al Sig. Direttore Generale
Al Responsabile Ufficio Formazione
Azienda Ospedaliera Brotzu

Oggetto: Richiesta Aggiornamento Obbligatorio

Si chiede che venga concesso alla/al Sig.ra/Sig. e/o alla/al Dott.ssa/Dott. MICHELIA FODISE
dipendente di codesta Azienda con la qualifica di DIRIG. MED I LIVELLO
in servizio presso: Struttura RADIOLOGIA
afferre al Dipartimento di _____

di partecipare

a titolo di aggiornamento **Obbligatorio** e in considerazione dell'importanza degli argomenti trattati, al seguente evento:

Corso teorico Corso teorico/pratico Congresso Convegno Seminario Frequenza in altre Strutture Altro

Titolo dell'evento:

CORSO ITINERANTE: TOMOSINTESI e NON SOLO + CORSO: FOCUS IN SENOLOGIA

Che si terrà a NUORO dal giorno 9/x/2015 al giorno 10/x/2015

La spesa prevista:

- Iscrizione € 180
- Viaggio € _____
- Vitto € 120
- Pernottamento € 150

Spesa Totale Complessiva € 450,00

Motivazione scientifica e professionale della richiesta:

Aggiornamento continuativo in senologia e uso TOMOSINTESI

Cordiali Saluti

Si allega: Programma Relazione

AZIENDA OSPEDALIERA "G. BROTTU"
S.C. di RADIOLOGIA

Timbro e firma Direttore: Dott. Grazia Bitti
Direttore di Struttura

Firma del Partecipante

Timbro e firma AZIENDA OSPEDALIERA "G. BROTTU"
DIPARTIMENTO DI DIAGNOSTICA PER IMMAGINI
Direttore di Dipartimento Direttore: Dott. Pier Paolo Bacchiddu

Timbro e firma _____
Responsabile Uff. Risorse Umane Di Dipartimento
(Solo per il personale del Comparto)

AZIENDA OSPEDALIERA G. BROTTU
UFFICIO FORMAZIONE
Timbro e firma _____
Responsabile Ufficio Formazione



Corso itinerante Sezione di Senologia SIRM

Tomosintesi... e non solo

Nuoro 9 ottobre 2015

08.30 Registrazione dei partecipanti
08.45 Presentazione del corso M.A. Calvisi - G.B. Meloni
Saluto delle Autorità

Sessione I *Tecnica, dose, qualità*

09.00 Sistemi di acquisizione/ricostruzione in tomosintesi A.Taibi
09.20 Dose e controlli di qualità in tomosintesi A.Taibi
09.40 Mammografia digitale con MdC e photon counting A.Taibi

10.00 *Discussione*

Sessione II *Diagnostica, screening, densitometria*

10.20 Tomosintesi e diagnostica clinica G. Mariscotti
10.40 Tomosintesi e screening F. Caumo
11.00 Tomosintesi e densità G. Mariscotti
11.20 Lettura: "Tomosintesi: quali evidenze?" F. Sardanelli

11.40 *Discussione*

Sessione III *Futuro prossimo*

12.00 2D ricostruite dalla tomosintesi F. Caumo
12.20 Tomosintesi ed interventistica F. Caumo

12.40 *Discussione*

13.00 *Colazione di lavoro*

Sessione IV *Esercitazioni*

14.00 Esercitazioni su WS con tutor

Sessione V *Non solo tomo...*

17.00 Mammografia digitale con mezzo di contrasto M. Lorusso
17.20 Il CAD nell'epoca della tomosintesi C. Losio
17.40 MicroDose (photon counting) C. Losio

18.00 *Discussione*

18.30 Compilazione questionario ECM e chiusura del Corso

FACULTY

Francesca Caumo (Verona)
Mariagrazia Lorusso (Bari)
Claudio Losio (Milano)
Giovanna Mariscotti (Torino)
Francesco Sardanelli (S.Donato Milanese MI)
Angelo Taibi (Ferrara)

RESPONSABILI LOCALI:
Maria Antonietta Calvisi
Giovan Battista Meloni

COMITATO DIRETTIVO

Sezione di Senologia SIRM

Presidente:
Francesco Sardanelli

Past President:
Pietro Panizza

Consiglieri:
Paolo Belli
Francesca Caumo
Laura Martincich
Federica Pediconi

RESPONSABILE DEL CORSO
Massimo Calabrese

tel. 010 5600758/715
massimo.calabrese@hsanmartino.it

SEDE DEL CORSO: Istituto Tecnico Commerciale Salvatore Satta
via Biscollai, 1
08100 Nuoro

ECM - KONICAB PROVIDER (3758)

9,5 crediti ECM per Medico Chirurgo specializzato in Radiodiagnostica.

Per il conseguimento dei Crediti ECM sono richiesti la partecipazione al 100% del Corso ed il 75% di risposte corrette al questionario di apprendimento.

QUOTA E MODALITÀ DI ISCRIZIONE

Medico Chirurgo socio Sezione di Senologia SIRM 150,00 € + IVA 22% = **183,00 €**

Specializzando socio Sezione Senologia SIRM 50,00 € + IVA 22% = **61,00 €**

La quota comprende: kit congressuale, partecipazione ai lavori, colazione di lavoro, attestato di partecipazione.

Corsi a numero chiuso, riservati a 50 partecipanti

L'iscrizione è obbligatoria per tutti i partecipanti e va effettuata mediante compilazione ed invio alla Segreteria Organizzativa Konicab srl dell'apposita scheda di iscrizione via fax al n. 051 311350 o via e-mail a congressi@konicab.it

È inoltre possibile iscriversi on-line direttamente sul sito www.konicab.it nella pagina dedicata all'edizione del Corso di proprio interesse.

Cancellazioni di iscrizioni: le cancellazioni andranno comunicate per iscritto alla Segreteria Organizzativa. Se notificate entro 15 giorni dall'evento daranno diritto ad un rimborso. Se notificate dopo tale data non daranno diritto ad alcun rimborso. Eventuali sostituzioni potranno essere comunicate per iscritto alla Segreteria Organizzativa fino a 5 giorni prima del Corso.

VARIAZIONI

La Segreteria Scientifica e la Segreteria Organizzativa si riservano il diritto di apportare al programma tutte le variazioni ritenute necessarie per ragioni tecniche e/o scientifiche.

SEGRETERIA ORGANIZZATIVA

Konicab Viaggi e Congressi
Via F. Baracca, 7/E 40133 Bologna
tel. 051 385328 - fax 051 311350 congressi@konicab.it



**"Focus" in Senologia:
stato dell'arte,
prospettive e responsabilità
Nuoro, 10 Ottobre 2015**

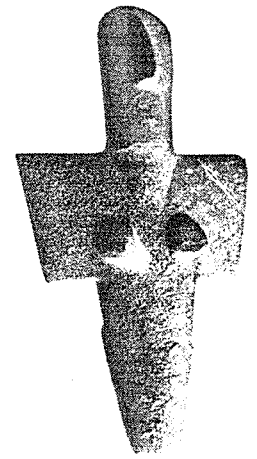

8.30 Registrazione dei partecipanti

9.00 Presentazione del Corso M. A. Calvisi - G.B. Meloni

Moderatori: M. A. Calvisi - G. B. Meloni

9.15 Tumori della mammella ereditari e familiari: valutazione del rischio reale e indicazioni al test genetico. R. Asproni

9.30 Sorveglianza delle donne a rischio genetico: quale iter diagnostico? P. Belli

9.50 Discussione

Moderatori: N. Zinchiri - S. Cossu

10.20 Correlazione tra imaging ed esame istologico, con particolare riguardo ai ca triplo negativi:

- Mammografia e tomosintesi versus esame istologico G. Mariscotti
- Eco ed RM versus esame istologico E. Bufi

11.00 Discussione
Coffee Break

12.15 Non solo Senologia... E. Melis

Moderatori: D. Soro - G. Sarobba

12.30 RM: stato dell'arte.
Vantaggi e limiti nella diagnosi, nuove prospettive nella prognosi: previsione dell'efficacia della terapia neoadiuvante e suo monitoraggio L. Martincich

13.00 Discussione

13.30 Pausa pranzo

Moderatori: G. Busia - F. Garau

14.00 Problematiche medico-legali in diagnostica senologica tra appropriatezza e medicina difensiva A. G. Valchera

14.30 Diagnostica per immagini delle protesi mammarie D. Vergnaghi

15.00 Diagnostica per immagini delle recidive locali P. Belli

15.30 Pratica clinica: insidie diagnostiche M. A. Coronas, N. Palmas, G. Fancellu,
M. G. Sanna, A. Naitana

16.00 Discussione

16.30 Compilazione e consegna questionari ECM

16.45 Chiusura lavori



FACULTY

Rosanna Asproni (Nuoro)
Paolo Belli (Roma)
Emida Bufi (Roma)
Maria Antonietta Coronas (Nuoro)
Giovanna Mariscotti (Torino)
Laura Martinchic (Torino)
Maria Grazia Sanna (Sassari)
Anna Grazia Valchera (Lucca)
Daniele Vergnaghi (Milano)

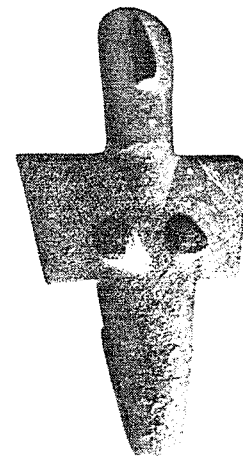

RESPONSABILI DEL CORSO:

Maria Antonietta Calvisi
Giovan Battista Meloni

SEDE DEL CORSO: Istituto Tecnico Commerciale Salvatore Satta
via Biscollai, 1
08100 Nuoro

ECM - KONICAB PROVIDER (3758)

6 crediti ECM per Medico Chirurgo specializzato in Radiodiagnostica, Oncologia, Anatomia Patologica, Ginecologia e Ostetricia, Medicina Legale, Chirurgia plastica e Ricostruttiva.
Per il conseguimento dei Crediti ECM sono richiesti la partecipazione al 100% del Corso ed il 75% di risposte corrette al questionario di apprendimento.

QUOTA E MODALITÀ DI ISCRIZIONE

Medico Chirurgo socio Sezione di Senologia SIRM **30,00 € iva compresa**
Specializzando socio Sezione Senologia SIRM **Gratuito**

La quota comprende: kit congressuale, partecipazione ai lavori, colazione di lavoro, attestato di partecipazione.

Corso a numero chiuso, riservato a 60 partecipanti

L'iscrizione è obbligatoria per tutti i partecipanti e va effettuata mediante compilazione ed invio alla Segreteria Organizzativa Konicab srl dell'apposita scheda di iscrizione via fax al n. 051 311350 o via e-mail a congressi@konicab.it

È inoltre possibile iscriversi on-line direttamente sul sito www.konicab.it nella pagina dedicata all'edizione del Corso di proprio interesse.

Cancellazioni di iscrizioni: le cancellazioni andranno comunicate per iscritto alla Segreteria Organizzativa. Se notificate entro 15 giorni dall'evento daranno diritto ad un rimborso. Se notificate dopo tale data non daranno diritto ad alcun rimborso. Eventuali sostituzioni potranno essere comunicate per iscritto alla Segreteria Organizzativa fino a 5 giorni prima del Corso.

VARIAZIONI

La Segreteria Scientifica e la Segreteria Organizzativa si riservano il diritto di apportare al programma tutte le variazioni ritenute necessarie per ragioni tecniche e/o scientifiche.

SEGRETERIA ORGANIZZATIVA

Konicab Viaggi e Congressi
Via F. Baracca, 7/E 40133 Bologna
tel. 051 385328 - fax 051 311350 congressi@konicab.it





Cagliari _____

Spett.le Segreteria Organizzativa

Oggetto: Partecipazione al corso di aggiornamento obbligatorio/facoltativo della/del Dott.ssa/Dott
e/o Sig.ra/Sig. FODDE MICHELA

Si comunica che la/il Dott.ssa/Dott. e/o Sig.ra/Sig. FODDE MICHELA
dipendente di questa Azienda Ospedaliera, è stata/o autorizzata/o a partecipare in regime di Missione
per aggiornamento obbligatorio/facoltativo alla frequenza del:

Corso teorico Corso teorico/pratico Congresso Convegno Seminario Meeting

CORSO INTEGRANTE : TOTOSINTESI E NON SOLO + CORSO: FOCUS IN
GERONTOLOGIA

in programma MIRO

dal giorno 8/10/15 al giorno 10/10/15

Si chiede pertanto che la fatturazione alla quota d'iscrizione sia intestata all'Azienda Ospedaliera
Brotzu, P.le Ricchi 1, 09134 Cagliari – P. IVA 02315520920 e sia emessa senza l'imposta sul valore
aggiunto in base al DPR 633/72.

Cordiali saluti

Il Responsabile Ufficio Formazione
Dott. Andrea Corrias