REGIONE AUTONOMA DELLA SARDEGNA
Azienda OspedalieraBrotzu

Deliberazione n. 199

adottata dal Commissario Straordinario in data 18 FEB. 2015

Oggetto: Estensione delibera n. 2219 del 18.12.2014 per la fornitura di arredi per la cucina della S.C. di Medicina d'urgenza. Ditta FC Genetics- Spesa complessiva € 4.466,55= IVA esclusa - CIG n. Z2612DEFB1
Art.29 comma 2 L.R. 10/06.

Pubblicata all'Albo Pretorio dell'Azienda a partire dal 19 FEB. 2015 per 15 giorni consecutivi e posta a disposizione per la consultazione.

*Il Direttore Amministrativo*

| | |
|---|---|
| Il Commissario Straordinario | Dott.ssa Graziella Pintus |
| coadiuvato dal | |
| Direttore Amministrativo | Dott. ssa Laura Balata |
| Direttore Sanitario | Dott. Nazzareno Pacifico |

Su proposta del Servizio Acquisizione Beni e Servizi

**PREMESSO** che con delibera n° 2219 del 18.12.2014 è stata aggiudicata la fornitura di vari arredi destinati alla S.S.D. di neonatologia per un importo complessivo pari a € 81.183,66=iva esclusa a favore delle ditte FC Genetics e Sanamed, allegato A fg.3 ;

**ATTESO** che è pervenuta una richiesta da parte del Direttore della S.C. di Medicina d'Urgenza, autorizzata dal Direttore Sanitario e dal Direttore Amministrativo, per la fornitura di una cucina completa in quanto quella attualmente in uso è stata sottoposta più volte ad interventi per la messa in sicurezza e l'agibilità, allegato B fg.4;

**CONSIDERATO** che, relativamente a detti arredi, non risultano attive convenzioni della Centrale regionale mentre risultano attive convenzioni consip alle quali comunque non si può aderire per difformità degli articoli proposti e per quantità minima di acquisto per cui non possono essere applicate le disposizioni di cui al "Decreto spending review due" (D.L. 95/2012, convertito in legge 135/2012), come da elenco allegato (All. C fg.4);

**TENUTO CONTO** che si rende indispensabile acquisire in tempi brevi quanto richiesto e che le caratteristiche della cucina sono simili a quella aggiudicata alla ditta FC Genetics con l'atto deliberativo n. 2219 del 18/12/2014, per cui è stato chiesto un preventivo di spesa ed una conferma dei prezzi alla medesima ditta aggiudicataria;

**VISTO** il preventivo della ditta FC Genetics e la conferma prezzi, dove viene applicato uno sconto del 17,50% sul prezzo di listino, allegato D fg. 5;

**VISTO** il parere favorevole dell'utilizzatore, allegato E fg. 1;

**RITENUTO** che si rende necessario estendere la deliberazione n. 2219 del 18.12.2014 per un importo complessivo pari ad euro 4.466,55=iva esclusa a favore della ditta FC Genetics al fine di poter sostituire in tempi brevi la cucina obsoleta, così come segue:

| n. | Struttura richiedente | Descrizione offerta ditta FC Genetics n.299/14FC del 30.12.2014 e conferma prezzi | quantità | Importo iva esclusa compreso sconto del 17,50% |
|---|---|---|---|---|
| 1 | Medicina d'urgenza | Cucina disegno 64865 composta da: | | 4.466,55 |
| | | Base 4 cassetti | 1 | |
| | | Base ante cieca sotto lavello | 1 | |

| | | | | |
|---|---|---|---|---|
| | | Base a giorno | 1 | |
| | | Ripiano in HPL | 1 | |
| | | Base sopralzo anta cieca + ripiano | 1 | |
| | | Piano in corian con bordo 4 lati | 1 | |
| | | Lavello da incasso una vasca con scivolo | 1 | |
| | | Staffa reggi mensola x piani da 750 | 1 | |
| | | Pensile anta cieca + ripiano | 1 | |
| | | Pensile ante cieche con scolapiatti 92x35x63 | 1 | |
| | | Pensile anta cieca+ ripiano 66x35x63 | 2 | |
| | | Serratura n. 1 anta | 1 | |
| | | Tavolo rettangolare 90x55 | 1 | |
| | | Fascia basamento in acciaio inox | | |

**VISTE** la L.R. n. 10/06 e la L.R. n. 5/07 e il D. Lgs. n. 163/06;

**VISTO** il parere favorevole del Direttore Amministrativo e del Direttore Sanitario;

D E L I B E R A

1. di autorizzare l'estensione della fornitura di una cucina aggiudicata con l'atto deliberativo n. 2219 del 18.12.2014, come da disegno n. 64865, destinata alla S.C. di Medicina d'urgenza in favore della ditta FC Genetics per un importo complessivo pari ad euro 4.466,55=iva esclusa, così come sopra descritto;
2. di imputare l'importo di € 4.466,55=iva esclusa al Conto n. 0102020501 del Piano dei Conti a valere sui fondi dell'Azienda destinati al centro di costo Medicina d'urgenza degenza codice 260200;
3. di comunicare l'adozione del presente atto all'Assessorato all'Igiene e Sanità, ai sensi dell'art. 29 comma 2 della L.R. N°10 del 28.07.2006;
4. di dare atto che l'esecuzione del relativo contratto avrà inizio contestualmente alla pubblicazione del presente atto, ai sensi dell'art. 11 comma 12 del D.Lgs. n. 163/06;
5. di autorizzare il Servizio Amministrativo all'emissione del relativo ordine di pagamento dietro presentazione della documentazione giustificativa recante l'attestazione di regolarità della fornitura da parte degli uffici competenti.

Il Direttore Amministrativo
Dott. ssa Laura Balata

Il Direttore Sanitario
Dott. Nazzareno Pacifico

Il Commissario Straordinario
Dott. ssa Graziella Pintus

Direttore S.C.Provveditorato Dr. ssa Agnese Foddis
Responsabile Ufficio Acquisti Dr.ssa A.M.Marongiu
Collaboratore Amministrativo Sig.ra M.Frau

ALL. "A" Fg. 1 di Fg. 3

REGIONE AUTONOMA DELLA SARDEGNA
Azienda OspedalieraBrotzu

adottata dal Direttore Generale in data 18 DIC. 2014 Deliberazione n. 2219

Oggetto: Aggiudicazione procedura negoziata per la fornitura di arredi vari per la S.S.D. di neonatologia - Finanziamenti (FSC) 2007-2013 di cui alla D.G.R. n. 23/4 del 25.06.2014- delibera Cipe n. 93/03.08.2012- Cig 5824506666 e successivi- CUP n.C22G12000320009 ditta FC Genetics e Sanamed per un importo complessivo pari ad euro 81.183,66 + iva
Art.29 comma 2 L.R. 10/06

| | |
|---|---|
| Il Direttore Generale | Dott. Antonio Garau |
| coadiuvato dal | |
| Direttore Amministrativo | Dott. Attilio Murru |
| Direttore Sanitario | Dott. Remigio C. Puddu |

Pubblicata all'Albo Pretorio dell'Azienda a partire dal 19 DIC. 2014 per 15 giorni consecutivi e posta a disposizione per la consultazione.

*Il Direttore Amministrativo*

SU proposta del Servizio Provveditorato;

PREMESSO che la Giunta Regionale con deliberazione n° 23/4 del 25.06.2014 ha approvato in via definitiva il contenuto della tabella sinottica nella quale viene mostrata la corrispondenza tra gli interventi programmati attraverso le delibere del CIPE n. 78/2011 e n. 93/2012 e quelli definiti per la stipula dell'APQ Interventi di rilevanza strategica regionale nel settore Sanità- solidarietà e coesione sociale e innovazione,ricerca e competitività;

RILEVATO che il citato programma contiene un' assegnazione di risorse finanziarie pari a € 96.607,00 a favore della S.S.D. di neonatologia di questa Azienda Ospedaliera per l'acquisizione di arredi vari ed attrezzature;

ACQUISITE le note del 16.12.2013 e del 7.05.2014 a firma del Direttore della S.S.D. di neonatologia, del Capo Dipartimento Chirurgia e del Direttore della S.C. Governo Clinico ed Organizzazione ospedaliera con le quali chiedono l'acquisto di diversi arredi ed attrezzature per precise ragioni di obsolescenza di quelli esistenti ed inadeguatezza rispetto alle normative in vigore (All. A fg. 4);

ATTESO che con nota del 03.07.2014, autorizzata dal Direttore Generale, è stato predisposto il capitolato speciale per l'acquisizione di quanto richiesto (All. B fg. 4);

CONSIDERATO , che non risultano attive convenzioni della Centrale regionale mentre risultano attive convenzioni consip alle quali comunque non si può aderire per difformità degli articoli proposti e per quantità minima di acquisto per cui non possono essere applicate le disposizioni di cui al "Decreto spending review due" (D.L. 95/2012, convertito in legge 135/2012), come da elenco allegato (All. C fg. 3);

ATTESO quindi che si è proceduto a mezzo procedura negoziata, senza previa pubblicazione, ai sensi dell'art. 125 del D.Lgs. n. 163/06, invitando con nota prot. n. 19543 del 25/08/2014 a presentare preventivo di spesa, le seguenti ditte: Terapon-Samed-Sanamed-FC Genetics- Fai Ferri-Office Depot—Mast Medical-Nuova Imel-Alvi-Linet Italia-Sanifarm-Givas-Xanit, con aggiudicazione ai sensi dell'art. 82 del Dlgs 163/06 a lotti completi;

TENUTO CONTO che entro la data di scadenza sono pervenute n. 2 offerte e che in data 03.10.2014, in seduta pubblica, è stata aperta la documentazione di gara e le schede tecniche presentate dalle ditte: FC Genetics e Sanamed, come risulta dal verbale di gara allegato sotto la lettera D fg. 4;

ATTESO che in data 28.10.2014 è pervenuta la valutazione dell'utilizzatore, allegata sotto la lettera E fg.4, nella quale si dichiara la conformità al capitolato di gara per l'offerta della ditta FC Genetics mentre per quella della ditta Sanamed, relativamente ai lotti n. 5-7-10-18-22, è stata dichiarata non conforme;

REGIONE AUTONOMA DELLA SARDEGNA
Azienda OspedalieraBrotzu

Segue deliberazione n. 2219 del 18 DIC. 2014



CONSIDERATO che in data 05.11.2014, in seduta pubblica, sono state aperte le offerte economiche delle ditte FC Genetics e Sanamed, come risulta dall'allegato sotto la lettera F fg. 4;

VISTE le offerte economiche delle ditte FC Genetics e Sanamed, allegate alla presente sotto la lettera G fg 24, si propone la seguente aggiudicazione per la fornitura di arredi vari ed attrezzature destinati alla S.S.D. di neonatologia per un importo complessivo pari ad euro 81.183,66=+ iva, così come sotto riepilogato e come dettagliatamente descritto nelle schede allegate sotto la lettera H fg. 8, tenendo conto che non si aggiudicano i lotti 4C-4D-18 in quanto l'offerta della ditta FC Genetics supera l'importo a base d'asta:

| quantità | Descrizione offerta ditta FC Genetics n.. 224/14 del 17/09/2014 | Lotto | Importo annuo + iva 22% | Sconto applicato sul listino | Numero cig. |
|---|---|---|---|---|---|
| 1 | Bancone tecnico attrezzato | 1A | 3.804,08 | 17,50 | 5824506666 |
| 1 | Bancone tecnico attrezzato | 1B | 2.393,33 | 17,50 | 5824506666 |
| 1 | Bancone tecnico attrezzato | 1C | 3.827,58 | 17,50 | 5824506666 |
| 22 | Sedie fisse Seipo art.L136N | 2 | 1.078,00 | 30% | 5901272BB3 |
| 2 | Fasciatoio tecnico disegno 64274 | 3 | 8.118,80 | 17,50 | 5901276EFF |
| 1 | Bancone tecnico attrezzato | 4A | 2.042,70 | 17,50% | 59013972DD |
| 1 | Sistema pensile | 4B | 1.959,96 | 17,50% | 59013972DD |
| 2 | Carrello porta farmaci codice 9CL6117 | 5 | 3.293,40 | 17,50% | 5901408BEE |
| 3 | Fasciatoio disegno 64279 | 6 | 26.100,75 | 17,50% | 590141628B |
| 20 | Culla con carrello e materasso art.585 codice 9CU0005 | 7 | 10.758,00 | 17,50% | 5901427B9C |
| 2 | Culla con carrello e materasso codice 9CU0005 completa di cupoletta e cassetto | 8 | 1.890,90 | 17,50% | 5901432FBB |
| 1 | Carrello portabiancheria | 9 | 1.492,40 | 18% | 59014373DF |
| 1 | Carrello porta farmaci art. 9CL6117 | 10 | 1.230,90 | 17,50% | 5901447C1D |
| 1 | Tavolino quadrato codice 9PT1077B | 11 | 157,50 | 25% | 5901451F69 |
| 2 | Sedia fissa art. Seipo L136N | 12 | 98,00 | 98,00 | 5901459606 |
| 1 | Mobile con piano art.XM BP 5831 | 13A | 582,45 | 17,50% | 590146287F |
| 1 | Mobile con piano art.XM BP 5831 | 13B | 582,45 | 17,50% | 590146287F |
| 1 | armadio per biancheria neonati CODICE xm cp 5461 | 13C | 694,65 | 17,50% | 590146287F |
| 1 | Armadiatura tecnica disegno64280 | 14 | 3.164,04 | 17,50% | 5901465AF8 |
| 10 | Carrello portasacchi 1 posto a pedale art. 14510+ | 16 | 1.019,00 | 26,15% | 5901492143 |
| 2 | Cestino per la raccolta art.722699 | 17 | 159,50 | 20,25% | 590149648F |
| 1 | Cucina disegno 64281 | 19 | 3.573,47 | 17,50% | 5901506CCD |
| 2 | Carrelli per trasporto art.911157 | 22 | 661,80 | 22,50% | 590153009F |
| | Totale + iva | | 78.683,66 | | |

| quantità | Descrizione offerta ditta Sanamed 23/09/2014 | Lotto | Importo annuo + iva 22% | Sconto applicato sul listino | Numero cig. |
|---|---|---|---|---|---|
| 1 | Frigorifero codice DS-CL200VG da 185 lt. | 15 | 550,00 | 31% | 5901484AA6 |
| 2 | Poltrona relax codice MR5065 | 20 | 1.560,00 | 28% | 590152085C |
| 3 | Sedia operatore in sky codice 102 298 | 21 | 390,00 | 30% | 5901527E21 |
| | Totale + iva | | 2.500,00 | | |

%

ALL." A " Pag. n. 3 di Fg. 3

REGIONE AUTONOMA DELLA SARDEGNA
Azienda OspedalieraBrotzu

Segue deliberazione n. 2219 del 18 DIC. 2014



DATO ATTO che la succitata spesa complessiva pari ad euro 81.183,66= iva esclusa sarà imputata ai finanziamenti (FSC) 2007-2013 di cui alla D.G.R. n. 23/4 del 25.06.2014- delibera Cipe n. 93/03.08.2012;

VISTI il D.Lgs n. 163/06 e le leggi regionali 10/97, 10/06 e 5/07;

CON il parere favorevole dei Direttori Amministrativo e Sanitario;

D E L I B E R A

per i motivi esplicitati in premessa:

1) di aggiudicare la fornitura di arredi vari ed attrezzature destinati alla S.S.D. di neonatologia a favore delle ditte FC GENETICS e SANAMED per un importo complessivo pari ad euro 81.183,66 =iva esclusa così come segue:

| n. | Ditta | lotti | Importo + iva 22% |
|---|---|---|---|
| 1 | FC Genetics | 1A-1B-1C-2-3-4A-4B-5-6-7-8-9-10-11-12-13A-13B-13C-14-16-17-19-22 | 78.683,66 |
| 2 | Sanamed | 15-20-21 | 2.500,00 |
| | Imponibile | | 81.183,66 |

2) di prendere atto che la spesa pari ad euro 81.183,66=iva esclusa sarà imputata ai finanziamenti (FSC) 2007-2013 di cui alla D.G.R. n. 23/4 del 25.06.2014- delibera Cipe n. 93/03.08.2012 CUP n.C22G12000320009;

3) di autorizzare il Servizio Amministrativo all'emissione dei relativi ordini di pagamento dietro presentazione della documentazione giustificativa recante l'attestazione di regolarità della fornitura da parte degli uffici competenti e successivamente alla effettiva erogazione dei finanziamenti regionali;

4) di comunicare l'adozione del presente atto all'assessorato igiene e sanità ai sensi dell'art.11 comma 2 della L.R. n.10 del 28.07.2006.

IL DIRETTORE AMMINISTRATO
Dr. Attilio Murru

IL DIRETTORE SANITARIO
Dr. Remigio C. Puddu

IL DIRETTORE GENERALE
Dr. Antonio Garau

Direttore S.C.Provveditorato Dr. ssa Agnese Foddis
Responsabile Ufficio Acquisti Dr.ssa A.M.Marongiu
Collaboratore Amministrativo Sig.ra M.Frau

ALL. "B" Pag. II 1 Fg. 4

REGIONE AUTONOMA DELLA SARDEGNA
Azienda Ospedaliera Brotzu
PROT. 81/2014

AZIENDA OSPEDALIERA "G. BROTZU"
Direzione Sanitaria Aziendale
-9 SET. 2014
PERVENUTO

DIPARTIMENTO EMERGENZA
MEDICINA D'URGENZA
Direttore dott. Vinicio Atzeni

AZ. OSP. "G. BROTZU" - CAGLIARI
DIREZIONE AMMINISTRATIVA
17 SET. 2014
834

Al Responsabile Servizio Provveditorato Dott.ssa A.Foddis
Al Direttore Generale Dottor A.Garau
Al Direttore Sanitario Dottor R.Puddu

Oggetto : Acquisto nuova cucina per la Medicina D'Urgenza

Si richiede alle SSLL un " Intervento Urgente " per procedere in tempi brevissimi all'acquisto di una nuova cucina per la Medicina d'Urgenza in quanto quella attualmente in dotazione è stata sottoposta più volte ad interventi per la messa in sicurezza e l'agibilità.
La cucina attualmente in dotazione presso la nostra SC non permette di assicurare i requisiti di igiene richiesti in ospedale.

Distinti saluti

8/9/2014

Dottor Vinicio Atzeni

Dr. Remigio C. Puddu
IL DIRETTORE SANITARIO

favorevole, provvedere
21/9/2014

IL DIRETTORE AMMIN.
(Dr. Attilio Murru)

a me 28/11/2014

*Dpt. Emergenza S.C. MEDICINA D'URGENZA – Direttore Dott. Vinicio Atzeni –*
*telefax +39 070 / 532177 – Segreteria 070 539845 - Reparto 070 539508*
*e-mail-:vinicioatzeni@aob.it fax 070 532241 tel 070 539593*
**AZIENDA OSPEDALIERA "G.BROTZU"** – Via Peretti – 09134 Cagliari (Italia) – Centralino + 39 070 5391

REGIONE AUTONOMA DELLA SARDEGNA
Azienda Ospedaliera Brotzu

ALL." B "Pag. N. 2 di Fg. 4

**DIPARTIMENTO EMERGENZA**
*S.C. MEDICINA D'URGENZA*
*Direttore dott. Vinicio Atzeni*

Cagliari, 09/09/2014

All'attenzione del Responsabile Provveditorato
Dott.ssa Agnese Foddis

Oggetto: fornitura arredi destinati al locale cucina del reparto Medicina d'Urgenza

Si richiede la fornitura dei seguenti arredi per la cucina di reparto; struttura realizzata con pannelli in legno agglomerato, impiallacciato con laminato postformato di colore azzurro aziendale.

Caratteristiche:

**Base:** lunga m. 2,70, profonda cm 60, alta 90 cm, resistente al calore e antigraffio, spessore cm 4 circa completo di alzatine in alluminio o altro materiale resistente all'acqua lungo tutta la base:

- lavello in acciaio inox cm 120 a due vasche con scivolo, completo di rubinetteria a muro con miscelatore e gruppo di scarico.
- Cassettiera cm 45 circa dotata di quattro cassetti
- Una base ad anta destra battente 60x60x85 cm circa diviso da ripiano orizzontale
- Base sotto lavello a due ante 90x60x85 cm circa, fondo rivestito in metallo laminato
- due vani liberi divisi da un ripiano; fondo e ripiano rivestiti in metallo laminato
- Le maniglie devono essere antiurto, meglio se incassate.

Le ante devono essere dotate di cerniere che consentono l'apertura a 180°.
I moduli devono essere montati su alzatine in alluminio rivestito in PVC, completo di guarnizione di tenuta.
Gli zoccoli, forniti a misura, dotati di guarnizione anti-polvere e di molle per l'aggancio rapido.

**Elementi pensili**

- Pensile scolapiatti in acciaio inox con vassoio raccogli gocce 60x35x70 cm circa
- Tre pensili ad ante 90x35x70 cm circa divisi da un ripiano orizzontale
- Pensile 30x35x70 cm circa anta destra
- Le maniglie devono essere antiurto, meglio se incassate.

*Dpt. Internistico S.C. MEDICINA INTERNA 2 – Direttore Dott. Vinicio Atzeni –*
*telefax +39 070 / 532177 – Segreteria 070 539845 - Reparto 070 539508*
*e-mail-:vinicioatzeni@aob.it fax 070 532241 tel 070 539593*
**AZIENDA OSPEDALIERA "G.BROTZU"** – Via Peretti – 09134 Cagliari (Italia) – Centralino + 39 070 5391

ALL. "B" Pag. N. 3 di Fg. 4

**Tavolo**

- rettangolare 80x55x78 cm circa, piano in laminato plastico antigraffio, resistente al calore, bordo perimetrale in PVC flessibile a sezione arrotondata.

Il tutto deve essere costruito in materiale atossico, ignifugo.

Si ritiene indispensabile il sopralluogo di un arredatore della ditta fornitrice, per la verifica delle misure e la suddivisione degli spazi.

Il Direttore
Dott. Vinicio Atzeni

ALL. "B" Peg. N. 4 di Fg. 4

# Reparto MEDICINA II

LOCALE CUCINA

scala 1:50

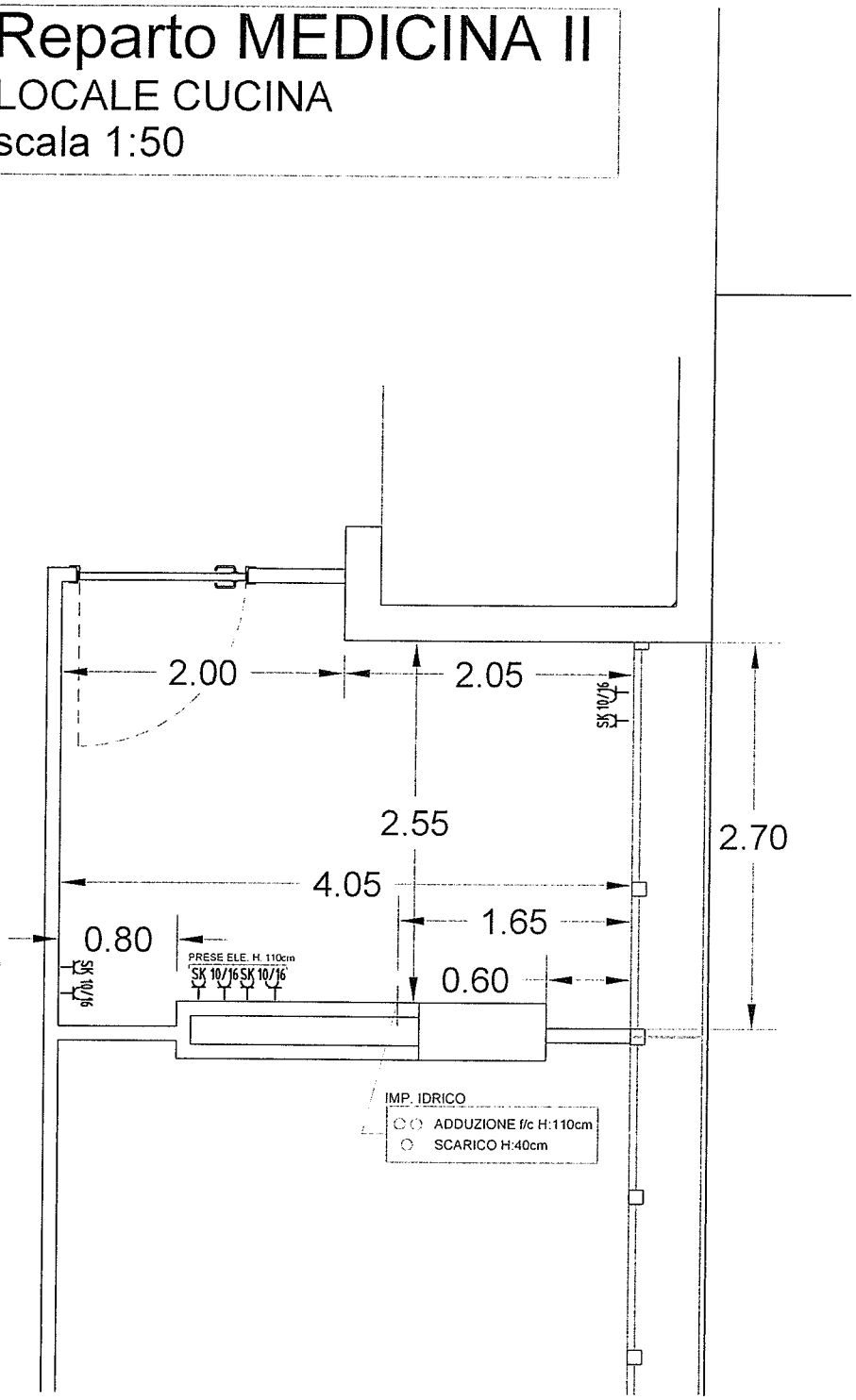

ALL. " C " Pag. N. 1 di Fg. 4

Vetrina delle convenzioni L'ordinamento può essere eseguito in modalità□ ascendente o discendente cliccando sul nome della colonna collegamento Help contestuale delle convenzioni

Vetrina Convenzioni

| Ordinamento crescente per Convenzione | Ordinamento crescente per Categoria | Ordinamento crescente per Stato | Ordinamento crescente per Attivazione | Ordinamento crescente per Verde | Vai al catalogo |
|---|---|---|---|---|---|
| Gestione integrata della sicurezza sui luoghi di lavoro - ed. 3. Bando Numero: 97379 | Beni e servizi per gli immobili | Convenzione attiva | 26/01/2015 | | Accedi alla convenzione Gestione integrata della sicurezza sui luoghi di lavoro - ed. 3. bando Numero: 97379 |
| Ortopantomografi Digitali Combinati 2D/3D Cone Beam. Bando Numero: 301405 | Beni e servizi per la sanità | Convenzione attiva | 15/01/2015 | | Accedi alla convenzione Ortopantomografi Digitali Combinati 2D/3D Cone Beam. bando Numero: 301405 |
| PC desktop 13. Bando Numero: 406803 | Hardware, Software e Servizi ICT | Convenzione attiva | 12/12/2014 | | Accedi alla convenzione PC desktop 13. bando Numero: 406803 |
| PC Portatili 13. Bando Numero: 318784 | Hardware, Software e Servizi ICT | Convenzione attiva | 20/11/2014 | | Accedi alla convenzione PC Portatili 13. bando Numero: 318784 |
| Servizio Luce 3. Bando Numero: 96696 | Beni e servizi al territorio | Convenzione attiva | 14/11/2014 | | Accedi alla convenzione Servizio Luce 3. bando Numero: 96696 |
| Gas naturale 7. Bando Numero: 380399 | Energia elettrica e gas naturale | Convenzione attiva | 14/11/2014 | | Accedi alla convenzione Gas naturale 7. bando Numero: 380399 |
| Energia elettrica 12. Bando Numero: 380413 | Energia elettrica e gas naturale | Convenzione attiva | 12/11/2014 | | Accedi alla convenzione Energia elettrica 12. bando Numero: 380413 |
| Autovetture Protette. Bando Numero: 376517 | Veicoli | Convenzione attiva | 21/10/2014 | | Accedi alla convenzione Autovetture Protette. bando Numero: 376517 |
| Arredi per ufficio 6. Bando Numero: 121093 | Arredi e complementi di arredo | Convenzione attiva | 15/10/2014 | | Accedi alla convenzione Arredi per ufficio 6. bando Numero: 121093 |
| Carte di Credito 4. Bando Numero: 259340 | Servizi postali, assicurativi e finanziari | Convenzione attiva | 01/10/2014 | | Accedi alla convenzione Carte di Credito 4. bando Numero: 259340 |

ALL." C "Pag. N. 2 di Fg. 4

Vetrina Convenzioni

| Ordinamento crescente per Convenzione | Ordinamento crescente per Categoria | Ordinamento crescente per Stato | Ordinamento crescente per Attivazione | Ordinamento crescente per Verde | Vai al catalogo |
|---|---|---|---|---|---|
| Stampanti 13. Bando Numero: 341003 | Cancelleria, macchine per ufficio e materiale di consumo | Convenzione attiva | 15/09/2014 | | Accedi alla convenzione Stampanti 13. bando Numero: 341003 |
| Fotocopiatrici 23. Bando Numero: 335973 | Cancelleria, macchine per ufficio e materiale di consumo | Convenzione attiva | 21/07/2014 | | Accedi alla convenzione Fotocopiatrici 23. bando Numero: 335973 |
| Microsoft Enterprise Agreement 2. Bando Numero: 380834 | Hardware, Software e Servizi ICT | Convenzione attiva | 27/05/2014 | | Accedi alla convenzione Microsoft Enterprise Agreement 2. bando Numero: 380834 |
| Licenze d'uso Oracle. Bando Numero: 213179 | Hardware, Software e Servizi ICT | Convenzione attiva | 14/05/2014 | | Accedi alla convenzione Licenze d'uso Oracle. bando Numero: 213179 |
| Carburanti extrarete e Gasolio da riscaldamento ed. 8. Bando Numero: 233233 | Combustibili, carburanti e lubrificanti | Convenzione attiva | 07/04/2014 | | Accedi alla convenzione Carburanti extrarete e Gasolio da riscaldamento ed. 8. bando Numero: 233233 |
| Server 9. Bando Numero: 185550 | Hardware, Software e Servizi ICT | Convenzione attiva | 04/03/2014 | | Accedi alla convenzione Server 9. bando Numero: 185550 |
| Licenze d'Uso Microsoft Government Open License. Bando Numero: 213927 | Hardware, Software e Servizi ICT | Convenzione attiva | 30/12/2013 | | Accedi alla convenzione Licenze d'Uso Microsoft Government Open License. bando Numero: 213927 |
| Autoveicoli in acquisto 7. Bando Numero: 164296 | Veicoli | Convenzione attiva | 23/12/2013 | | Accedi alla convenzione Autoveicoli in acquisto 7. bando Numero: 164296 |
| Autoveicoli in noleggio 10 bis. Bando Numero: 199894 | Veicoli | Convenzione attiva | 23/12/2013 | | Accedi alla convenzione Autoveicoli in noleggio 10 bis. bando Numero: 199894 |
| Servizio integrato energia 3. Bando Numero: 67637 | Beni e servizi per gli immobili | Convenzione attiva | 20/12/2013 | | Accedi alla convenzione Servizio integrato energia 3. bando Numero: 67637 |

| Convenzione | Ordinamento crescente per Categoria | Ordinamento crescente per Stato | Ordinamento crescente per Attivazione | Ordinamento crescente per Verde | Vai al catalogo |
|---|---|---|---|---|---|
| Licenze d'uso IBM Passport. Bando Numero: 242704 | Hardware, Software e Servizi ICT | Convenzione attiva | 12/12/2013 | | Accedi alla convenzione Licenze d'uso IBM Passport, bando Numero: 242704 |
| Servizi di pulizia ed altri servizi per le Scuole ed i Centri di Formazione. Bando Numero: 81725 | Beni e servizi per gli immobili | Convenzione attiva | 22/11/2013 | | Accedi alla convenzione Servizi di pulizia ed altri servizi per le Scuole ed i Centri di Formazione, bando Numero: 81725 |
| Buoni pasto 6. Bando Numero: 93838 | Alimenti, ristorazione e buoni pasto | Convenzione attiva | 29/10/2013 | | Accedi alla convenzione Buoni pasto 6, bando Numero: 93838 |
| Presidi per l'autocontrollo della glicemia. Bando Numero: 44245 | Beni e servizi per la sanità | Convenzione attiva | 19/09/2013 | | Accedi alla convenzione Presidi per l'autocontrollo della glicemia, bando Numero: 44245 |
| Servizi di posta elettronica e posta elettronica certificata (servizi di messaggistica) - Contratto quadro ai sensi dell'art. 1, comma 192, Legge n. 311/2004. Bando Numero: 96237 | Hardware, Software e Servizi ICT | Convenzione attiva | 12/09/2013 | | Accedi alla convenzione Servizi di posta elettronica e posta elettronica certificata (servizi di messaggistica) - Contratto quadro ai sensi dell'art. 1, comma 192, Legge n. 311/2004, bando Numero: 96237 |
| Stampanti 12. Bando Numero: 74849 | Cancelleria, macchine per ufficio e materiale di consumo | Convenzione attiva | 29/05/2013 | | Accedi alla convenzione Stampanti 12, bando Numero: 74849 |
| CARBURANTI RETE - FUEL CARD 5. Bando Numero: 71250 | Combustibili, carburanti e lubrificanti | Convenzione attiva | 20/12/2012 | | Accedi alla convenzione CARBURANTI RETE - FUEL CARD 5, bando Numero: 71250 |
| Multiservizio tecnologico integrato energia per la sanità. Bando Numero: 32196 | Beni e servizi per gli immobili | Convenzione attiva | 14/12/2012 | | Accedi alla convenzione Multiservizio tecnologico integrato energia per la sanità, bando Numero: 32196 |
| Telecomandati digitali diretti e Portatili per radiografia digitali diretti. Bando Numero: 53650 | Beni e servizi per la sanità | Convenzione attiva | 12/12/2012 | | Accedi alla convenzione Telecomandati digitali diretti e Portatili per radiografia digitali diretti, bando Numero: 53650 |
| CARBURANTI RETE - BUONI ACQUISTO 5. Bando Numero: 49816 | Combustibili, carburanti e lubrificanti | Convenzione attiva | 11/12/2012 | | Accedi alla convenzione CARBURANTI RETE - BUONI ACQUISTO 5, bando Numero: 49816 |

ALL." C" Pag. 11. 4 di Fg. 4

| Convenzione | Ordinamento crescente per Categoria | Ordinamento crescente per Stato | Ordinamento crescente per Attivazione | Ordinamento crescente per Verde | Vai al catalogo |
|---|---|---|---|---|---|
| Microsoft Enterprise Agreement 1. Bando Numero: 79013 | Hardware, Software e Servizi ICT | Convenzione attiva | 09/10/2012 | | Accedi alla convenzione Microsoft Enterprise Agreement 1. bando Numero: 79013 |
| Stampanti 11. Bando Numero: 46317 | Cancelleria, macchine per ufficio e materiale di consumo | Convenzione attiva | 28/05/2012 | ✓ | Accedi alla convenzione Stampanti 11. bando Numero: 46317 |
| Facility Management Uffici 3. Bando Numero: 10023 | Beni e servizi per gli immobili | Convenzione attiva | 21/03/2012 | ✓ | Accedi alla convenzione Facility Management Uffici 3. bando Numero: 10023 |
| Telefonia fissa e connettivita' IP 4. Bando Numero: 10020 | Telecomunicazioni, elettronica e servizi accessori | Convenzione attiva | 16/09/2011 | | Accedi alla convenzione Telefonia fissa e connettivita' IP 4. bando Numero: 10020 |
| Stampanti 10. Bando Numero: 10006 | Cancelleria, macchine per ufficio e materiale di consumo | Convenzione attiva | 26/05/2011 | ✓ | Accedi alla convenzione Stampanti 10. bando Numero: 10006 |
| Telefonia mobile 5. Bando Numero: 10012 | Telecomunicazioni, elettronica e servizi accessori | Convenzione attiva | 31/03/2011 | ✓ | Accedi alla convenzione Telefonia mobile 5. bando Numero: 10012 |
| Acquisto Autobus 2. Bando Numero: 551412 | Veicoli | Bando pubblicato | | ✓ | Accedi alla convenzione Acquisto Autobus 2. bando Numero: 551412 |
| Angiografi fissi 2. Bando Numero: 633357 | Beni e servizi per la sanità | Bando pubblicato | | | Accedi alla convenzione Angiografi fissi 2. bando Numero: 633357 |
| Archi a C mobili 2. Bando Numero: 432299 | Beni e servizi per la sanità | Bando pubblicato | | | Accedi alla convenzione Archi a C mobili 2. bando Numero: 432299 |
| Autoveicoli in acquisto 8. Bando Numero: 680851 | Veicoli | Bando pubblicato | | ✓ | Accedi alla convenzione Autoveicoli in acquisto 8. bando Numero: 680851 |

**Data:** Tue, 30 Dec 2014 14:09:13 +0100
**Da:** "FC Genetics" <fcgenetics@tiscali.it>
**Rispondi a:** <fcgenetics@tiscali.it>
**A:** "'Frau_Maristella'" <maristellafrau@aob.it>
**Oggetto:** Offerta definitiva cucina

ALL." D "Pag. N. 1 di Fg. 5

Gentilissima Stella

Mi scuso per il ritardo nell'inviare l'offerta di tuo interesse ma ho fatto l'impossibile per riuscirci.

Troverai in allegato la nuova proposta in base alle ultime richieste della capo sala, nel disegno non tenere in considerazione il frigorifero in quanto i colleghi della Favero sono in ferie e non ho potuto chiedere di modificarlo, in ogni caso la composizione della è corretta.

Resto nell'attesa di un tuo cortese riscontro e a completa disposizione per qualsiasi ulteriore necessità.

Ti rinnovo i miei migliori auguri di buon anno che sia sereno felice e ricco di buone novità.

Un abbraccio

Carla

*FC Genetics Service Srl*

*fcgenetics@tiscali.it*

*www.fcgenetics.com*

*Tel. 070-8633082*

*Fax: 070-8631145*

C. Fiscale P. IVA 02839630924

Le informazioni contenute in questa comunicazione ed i suoi allegati sono segrete, riservate e destinate unicamente alla persona o ditta sopra indicate. E' espressamente, pertanto, proibito leggere, copiare, utilizzare o comunque diffondere il contenuto di questa e-mail ed i suoi allegati senza autorizzazione. Se questa comunicazione è pervenuta per errore, si prega di distruggerla e informare il mittente telefonando al n. 0708633082

The information contained in this e-mail and all attachments are confidential and are for the sole use of its intended recipient. It may not be disclosed to or used by anyone other than the addressee. If received in error, please contact the sender by return e-mail and delete this e-mail.

Allegato 2: 64865 brotzu_2.pdf (263KB) Cancella 0-1 a
Tipo: application/pdf
Codifica: base64 Scarica

Allegato 3: Offerta definitiva cucina medicina urgenza.pdf (777KB) Cancella 0-2 a
Tipo: application/pdf
Codifica: base64 Scarica

**Favero**
Health Projects

Favero Health Projects SpA
*Ufficio Tecnico Commerciale*
Via Schiavonesca Priula, 20
31044 Montebelluna (TV) Italy
Tel. 0423.6125 - Fax 0423.303433
www.favero.it - info@favero.it

ALL." D" Pag. N. 2 di Fg. 5

| | | | |
|---|---|---|---|
| Data: 16.12.2014 | Dimensioni: mm 3300x350/670/730x635/900/1800 h | Firma: Elisa Pavan | Nr. preventivo: |

Committente: Azienda Ospedaliera Brotzu - Dipartimento Emergenza

Titolo: S.C. Medicina d'Urgenza - locale Cucina

DISEGNO: **64865**

In base alla legge 07-01-1925 n.1950 la Ditta diffida di riprodurre sia pure in parte o di passare a terzi il presente disegno senza sua esplicita autorizzazione.

FC Genetics Services S.r.L.
Rappresentanze e Forniture di prodotti per
Presidi Ospedalieri Case di cura e Comunità

Via Leoncavallo, 48 - 09045 Quartu S.Elena (CA)
Tel. 070.8633082
Fax. 070.8631145
e.mail fcgenetics@tiscali.it
R.E.A. Cagliari n. 227977/2003
Cod. Fisc. / P.IVA n. 02839630924

ALL. "D" Pag. N. 3 di Fg. 5

Spett.le
AZIENDA Ospedaliera "G. Brotzu"
Piazzale Alessandro Ricchi, 1
09134 CAGLIARI

Offerta N. 299/14FC del 30/12/2014

Oggetto: Richiesta preventivo per eventuale fornitura di fornitura di cucina da reparto per Medicina d'Urgenza

Facendo seguito alla Vostra gradita richiesta e dopo un accurato sopralluogo, seguendo le esigenza della responsabile del reparto di Medicina d'Urgenza, la sottoscritta Ditta FC Genetics Service Srl con sede in Quartu Sant'Elena (CA), Via Leoncavallo N° 48, codice fiscale e partita I.V.A. 02839630924 regolarmente iscritta al n. 227977/2003 del Registro Imprese della Camera di Commercio di Cagliari, nella persona del suo Legale Rappresentante Sig. Antonio Facci, nato a Sant'Andrea Frius il 19/08/1961 e residente in Quartu Sant'Elena (CA) in via Santa Cecilia n° 33 – codice fiscale FCCNTN61M19I271G, in qualità di rivenditore esclusivo della linea Favero H.P., formula come di seguito descritto in dettaglio la propria migliore offerta.
I prezzi indicati nell'offerta sono comprensivi di imballo, carico, scarico ed ogni altro onere accessorio e rimarranno invariati per tutta la durata delle fornitura, salvo il verificarsi di quanto previsto dall'art.115 del D. Lgs n.163/06, per merce resa franco Vostra sede ed esclusa I.V.A. (22%) che sarà a carico di Codesta Amministrazione nei termini di legge.
L'indirizzo di posta elettronica al quale inviare qualsiasi comunicazione relativa alla presente gara è: fcgenetics@pec.it **oppure** info@fcgenetics.com

**CONDIZIONI DI FORNITURA:**

**IVA:** di legge a Vostro carico
**Consegna:** 30 gg data conferma Vs ordinativo di riparazione.
**Installazione:** A cura dei nostri tecnici qualificati
**Validità offerta:** 180 gg a far data dal 30/12/2014
**Pagamento:** come da Voi stabilito

FC GENETICS SERVICE SRL
Via Leoncavallo, 48 - 09045 QUARTU S.E.
Tel. 070/8633082 - Fax 070/8631145
Part. IVA 02839630924

Oggetto: Richiesta preventivo per eventuale fornitura di fornitura di cucina da reparto per Medicina d'Urgenza

ALL. "D" Pag. ll. 4 di Fg. 5

**CUCINA DISEGNO 64865**

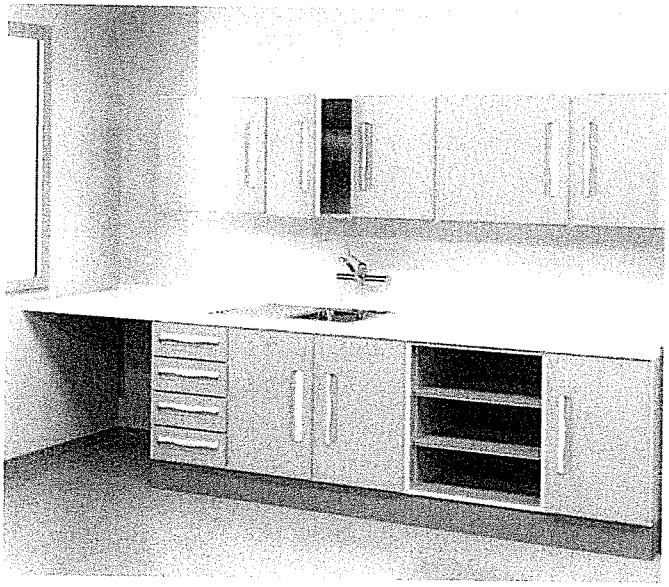

LINEA CUCINE LINEA PRAXIS XE
- Strutture realizzate in nobilitato bilaminato plastico sp.20 mm per cielo, fondo e fianchi, sp.10 mm per la schiena.
- Bordature perimetrali frontali della scocca dotate di profilo parapolvere.
- Ante/frontali cassetto sp.20 mm, realizzate in MDF rivestite con un film in materiale plastico, bordi arrotondati.
- Maniglia incassata con disegno esclusivo realizzata in pressofusione di alluminio e verniciata.
- Ante vetrate dotate di inserto in vetro temperato sp.4 mm.
- Cerniere delle ante con apertura a 270°.
- Cassetti con guide metalliche.
- Basamenti a scelta tra: telaio in acciaio vernciato con piedini H.150 mm con puntali regolabili, zoccolo acciaio inox H.150 mm, versione sospesa a muro o basamento su ruote (quest'ultimo quotato a parte).
- Colori delle ante e dei frontali cassetto a scelta del cliente

**ELENCO DEGLI ARTICOLI DA INSERIRE**

1. XE 2837 **BASE 4 CASSETTI Dim 46X67X72**
   NR 1 € 592,00 **€ 592,00**

2. XE 5834 **BASE ANTE CIECA S/LAVEL. Dim 92X67X72**
   NR 1 € 497,00 **€ 497,00**

3. XE 1830 **BASE A GIORNO+RIPIANO Dim 66X67X72** SENZA RIPIANO
   NR 1 € 288,00 **€ 288,00**

4. RA 66 **RIPIANO IN HPL**
   NR 2 € 59,00 **€ 118,00**

5. XE 2831 **BASE/SOPRALZO ANTA CIECA+RIPIANO dim 46X67X72**
   NR 1 € 347,00 **€ 347,00**

6. TC **PIANO IN CORIAN CON BORDO 4 LATI**
   MQ 2,35 € 700,00 **€ 1.645,00**

Offerta N. 299/14FC del 30/12/2014

Oggetto: Richiesta preventivo per eventuale fornitura di fornitura di cucina da reparto per Medicina d'Urgenza

7. VI 1S **LAVELLO DA INCASSO UNA VASCA CON SCIVOLO**
NR 1 € 257,00 **€ 257,00**

8. MP 7 **STAFFA REGGIMENSOLA X PIANI DA 750**
NR 1 € 95,00 **€ 95,00**

9. XE 2311 **PENSILE ANTA CIECA+RIPIANO DIM 46X35X63**
NR 1 € 284,00 **€ 284,00**

10. XE 5311S **PENSILE ANTE CIECHE CON SCOLAPIATTI Dim 92X35X63**
NR 1 € 448,00 **€ 448,00**

11. XE 1311 **PENSILE ANTA CIECA+RIPIANO dim. 66X35X63**
NR 2 € 317,00 **€ 634,00**

12. SR 1 **SERRATURA 1 ANTA**
NR 1 € 43,00 **€ 43,00**

13. 9PT1095 **TAVOLO RETTANGOLARE CON GAMBE CM.90X55**
NR 1 € 166,00 **€ 166,00**

**IMPORTO COMPLESSIVO CUCINA** **€ 5.414,00** IVA 22% escl.

SCONTO A VOI RISERIVATO 17,50%
sul prezzo di listino indicato € 947,45

**TOTALE COMPLESSIVO FORNITURA** **€ 4.466,55 IVA 22% escl.**

FC GENETICS SERVICE SRL
Via Leoncavallo, 48 - 09045 QUARTU S.E.
Tel. 070/8633082 - Fax 070/8631145
Part. IVA 02839630924

REGIONE AUTONOMA DELLA SARDEGNA
Azienda Ospedaliera Brotzu

PROVVEDITORATO
22 GEN. 2015
PERVENUTO

**DIPARTIMENTO EMERGENZA**
*S.C. MEDICINA D'URGENZA*
*Direttore dott. Vinicio Atzeni*

22/01/2015

prot. /2015

Servizio Provveditorato
[redacted]

ALL. "E" Pag. N. 1 di Fg. 1

Oggetto: preventivo per fornitura cucina di reparto N°299/14FC del 30/12/2014

Si dà parere favorevole a quanto offerto dalla ditta Fc Genetics, con le sole riserve in fase di consegna:

a) fascia basamento deve essere necessariamente in acciaio inox a protezione dall'acqua.
b) fondo interno del vano a doppia anta sottolavello interamente protetto dallo stillicidio per protezione delle pareti laterali e dello stesso fondo.

c) fondo del basamento del modulo a giorno in materiale estremamente duro e resistente sia allo strofinio che allo stillicidio. Pertanto viene richiesta una ulteriore protezione tra il fondo e il piano base duro identica a quella protettiva utilizzata nel piano sottolavello.

NB. qualora, in fase di consegna, non venissero rispettati i seguenti punti, basilari per la durata e la conservazione del bene, non si procederà alla firma di accettazione della merce.

Si prega pertanto di inviare alla ditta fornitrice il seguente allegato.

La capo sala
*Abis M. Elena*

Il direttore
*dott. Vinicio Atzeni*

*Dpt. Internistico S.C. MEDICINA INTERNA 2 – Direttore Dott. Vinicio Atzeni –*
*telefax +39 070 / 532177 – Segreteria 070 539845 - Reparto 070 539508*
*e-mail-:vinicioatzeni@aob.it fax 070 532241 tel 070 539593*
**AZIENDA OSPEDALIERA "G.BROTZU"** – Via Peretti – 09134 Cagliari (Italia) – Centralino + 39 070 5391