



**Determinazione Dirigenziale del direttore della S.C. G.I.I. e N.R.**

N. 1531

DEL 24.09.2020

Oggetto: Affidamento, ai sensi dell'art. 36, comma 2, lett. a) del D. Lgs n. 50/16 e s.m.i., della manutenzione straordinaria transpallet elettrico. Fornitura e posa in opera di un pacco batterie. Ditta Gennarelli Guido - Importo di affidamento € 1.087,00 oltre I.V.A. di legge. Codice C.I.G. ZBE2E51407.

PDTD/2020/1582

Publicata all'Albo Pretorio dell'Azienda a partire da 24.09.2020 per 15 giorni consecutivi e posta a disposizione per la consultazione

S.S.D. Affari Generali Ufficio Delibere

La presente Determinazione Dirigenziale prevede un impegno di spesa a carico dell'Azienda Ospedaliera Brotzu

SI  NO

**Determinazione del direttore della S.C. G.I.I. e N.R.**

- Richiamati** il D. Lgs. n. 502/92 e s.m.i., le LL.RR. n. 10/06 e s.m.i., n. 3/09, n. 23/14 e s.m.i., n. 8/18 e il D. Lgs. n. 50/16 e s.m.i.;
- Visti** il D.P.R. 5 ottobre 2010, n. 207 "Regolamento di esecuzione ed attuazione del D. Lgs. 12 aprile 2006, n. 163, recante "Codice dei contratti pubblici relativi a lavori, servizi e forniture", per le disposizioni che continuano ad applicarsi, ai sensi dell'art. 216 del D. Lgs. 18.04.2016, n. 50;  
la L.R. Legge Regionale 13 marzo 2018, n. 8, recante "Nuove norme in materia di contratti pubblici di lavori, servizi e forniture";
- Vista** la Delibera n. 1811 del 07.08.2019 nella quale vengono attribuiti a questa struttura autonomi poteri di spesa entro il limite di € 40.000,00;  
la Delibera n. 2358 del 15.11.2019 con la quale è stato approvato il Bilancio preventivo economico annuale e triennale 2020/2022, con l'attribuzione dei budget alle singole strutture;
- Richiamata** la linea Guida n. 4, recante "Procedure per l'affidamento dei contratti pubblici di importo inferiore alle soglie di rilevanza comunitaria, indagini di mercato e formazione degli elenchi di operatori economici" – delibera ANAC n. 1097 del 26 ottobre 2016 aggiornata con delibera del Consiglio n. 206 del 1 marzo 2018;
- Premesso** che l'A.O. Brotzu ha in dotazione un carrello elevatore azionato da motori elettrici, per il sollevamento e la movimentazione delle merci all'interno del magazzino aziendale, essenziale per le attività di carico e scarico;
- Vista** la nota del personale del magazzino generale del P.O. San Michele nella quale si segnala il mal funzionamento del transpallet elettrico;



<b>Preso atto</b>	che con procedura informale si è provveduto ad un'indagine di mercato, volta ad individuare un operatore economico, in possesso dei requisiti di legge;
<b>Vista</b>	la nota della ditta incaricata nella quale si evidenzia la necessità della sostituzione del gruppo batterie;
<b>Ritenuto</b>	pertanto necessario ed indifferibile provvedere con l'intervento di sostituzione di dette batterie al fine di garantire, in tutta sicurezza, la perfetta funzionalità dell'elevatore;
<b>Ritenuto</b>	di dover procedere mediante affidamento diretto, ai sensi e per gli effetti dell'art. 36, comma 2, lett. a) del D. Lgs. 50/2016 e s.m.i.;
<b>Acquisita</b>	l'offerta della ditta Guido Gennarelli, che si è resa disponibile ad eseguire la fornitura e l'installazione richiesta per un importo complessivo pari a € 1.087,00 oltre I.V.A. di legge (All. A pg. 1);
<b>Ritenuto</b>	pertanto di dover affidare alla ditta Guido Gennarelli con sede in Elmas , via delle Miniere n. 11, P. I.V.A. 00075870923, la manutenzione straordinaria transpallet elettrico con la fornitura e posa di un nuovo pacco batterie, per l'importo complessivo di € 1.087,00 oltre I.V.A. di legge;
<b>Considerato</b>	che l'importo dei lavori è inferiore a € 40.000,00 e che la spesa trova copertura all'interno del budget autorizzato;

## **D E T E R M I N A**

Per i motivi esplicitati in premessa:

- di approvare la premessa narrativa al presente provvedimento che s'intende qui interamente richiamata per farne parte integrante e sostanziale;
- di affidare, ai sensi dell'art. 36, comma 2, lett. a) del D. Lgs. 50/16 e s.m.i., alla ditta Guido Gennarelli con sede in Elmas, via delle Miniere n. 11, P. I.V.A. 00075870923, la manutenzione straordinaria transpallet elettrico con la fornitura e posa di un nuovo pacco batterie, per l'importo complessivo di € 1.087,00 oltre I.V.A. di legge;
- di prendere atto che l'importo dell'affidamento è pari a € 1.087,00 oltre I.V.A. di legge, verrà imputato al n° A507010104 (Manutenzioni e riparazioni impianti e macchinari a richiesta) del piano dei conti;
- di prendere atto che è inferiore a € 40.000,00 e che la spesa trova copertura all'interno del budget autorizzato;
- di disporre che la S.C. Gestione Immobili e Impianti, Nuove Realizzazioni provveda alla liquidazione della fattura;
- di disporre che la S.C. Contabilità, Bilancio e Controllo di Gestione provveda al pagamento di quanto disposto, previa presentazione dei documenti debitamente certificati.

**Il Direttore della S.C. G.I.I. e N.R.**

**ing. Gianluca Borelli**

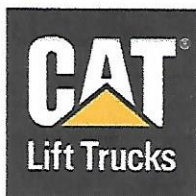

# Guido Gennarelli

## Carrelli elevatori

All. A pg. 1/1

CAGLIARI 14.09.2020

SPETT.LE  
A.O. BROTZU  
P.LE RICCHI 1  
CAGLIARI

OGGETTO: OFFERTA

In riferimento alla Vs. richiesta PG/2020/15602 del 26.08.2020, vi sottopongo offerta per la riparazione della batteria di trazione montata sul transpallet elettrico (inventario aziendale n.39462 in dotazione al magazzino generale del P.O. San Michele

DESCRIZIONE	N.	PREZZO	TOTALE
Elementi batteria Conessioni Imballo e trasporto	12	86,00	1.032,00 incluse 55,00
<b>TOTALE OFFERTA</b>		imponibile 1.087,00 IVA 22% imposta 239,14	totale 1.326,14

IN ALTERNATIVA: batteria nuova € 1.450,00 +I VA

Costo di n.1 transpallet elettrico 20ql. con caratteristiche analoghe:

€ 6000,00 + IVA senza pedana portaoperatore

€ 7500,00 + IVA con pedana portaoperatore

In attesa di un Vs. cenno di riscontro, porgo i più cordiali saluti

**GENNARELLI GUIDO**  
Via Rossini, 63/B - CAGLIARI  
Tel. 070/491303 - 070/241189  
P. IVA: 00075870923  
Cod. Fisc. GNNGDU43A01F839M

09128 CAGLIARI Via G. Rossini n.63/B - Tel. 070/491303 - 09030 ELMAS Via Delle Miniere n.11 Tel.070/241189  
C.F. GNNGDU43A01F839M - P.I. 00075870923 - Albo Artigiani n.59916 - guido.gennarelli@tiscali.it Pec: dittagennarelli@pec.it

Ai sensi della legge 675/96 i Vs. dati anagrafici sono inseriti nella ns. banca dati e vengono utilizzati ai fini amministrativi e commerciali per obblighi di legge

