



Deliberazione n. 2114

Adottata dal Commissario Straordinario in data 27 SET. 2019

Oggetto: Aggiudicazione Procedura negoziata ai sensi dell'art. 36 comma 2, lett. b), del D.Lgs. 50/2016, per la fornitura del servizio di trasporto, programmato e straordinario, di Materiale Sanitario vario nel territorio Regionale. Società Cooperativa Sociale Prima 2000 a.r.l. Importo a giornata lavorativa pari a € 162,00 oltre Iva di Legge, per una Spesa complessiva a plafond pari a € 100.000,00 oltre Iva di Legge. Codice Cig 801514206C.

27 SET. 2019

PUBBLICATA ALL'ALBO DELL'AZIENDA OSPEDALIERA "G. BROTZU" A PARTIRE DAL \_\_\_\_\_ per 15 gg. consecutivi e posta a disposizione per la consultazione.

#### Il Commissario Straordinario Dott. Paolo Cannas

- Su** proposta della S.C. Acquisti Beni e Servizi;
- Premesso** che con deliberazione n. 1898 del 28.08.2019, è stata autorizzata la procedura in oggetto, per un importo presunto complessivo a plafond pari a € 100.000,00 oltre Iva di legge (All. "A" fg. 2);
- Considerato** che ai sensi dell'art. 36, comma 6, del D. Lgs. n. 50/2016, si è proceduto all'acquisto mediante l'utilizzo della Piattaforma Elettronica Sardegna Cat;
- Atteso** che con RDO n. rfq\_341911 del 29.08.2019 sono state invitate a presentare preventivo di spesa le Ditte Blue Service, Cooperativa Sociale Atena Cagliari a.r.l., Mega Società Cooperativa Sociale, Società Cooperativa Sociale Prima 2000 a.r.l., Teatreuropa Società Cooperativa Sociale e che nei termini è pervenuta l'offerta della Società Cooperativa Sociale Prima 2000 a.r.l.;
- Viste** le relazioni nelle quali gli utilizzatori hanno espresso parere favorevole relativamente all'offerta presentata dalla Società Cooperativa Sociale Prima 2000 a.r.l., per conformità alle richieste relative alla fornitura del Servizio in oggetto (All "B" fg. 3);
- Considerato** che il sistema ha aggiudicato provvisoriamente la fornitura del Servizio in oggetto alla Società Cooperativa Sociale Prima 2000 a.r.l. ( All. "C" fg. 1);
- Ritenuto** pertanto di dover assegnare, in favore della Società Cooperativa Sociale Prima 2000 a.r.l. la fornitura del servizio in oggetto per un importo a giornata lavorativa pari a € 162,00 oltre Iva di legge, per una Spesa complessiva a plafond pari a € 100.000,00 oltre Iva di Legge, così come specificato nella seguente tabella e nell'allegato "D" alla presente deliberazione;

Segue delibera n. 2114 del 27 SET. 2019

Voci	Descrizione del Servizio	Importo a giornata Lavorativa	Importo a Plafond	Centri di Costo	N. Conto Piano dei Conti
A	Trasporto settimanale (dal Lunedì al Venerdì festivi esclusi) dalle ore 08:00 alle 15:00 di Dispositivi medici e soluzioni infusionali su pallet/rollbox tra il magazzino farmacia del P.O. San Michele e il magazzino Farmacia del P.O. Businco di Cagliari, il trasporto sarà per circa 40 pallet di soluzioni infusionali a settimana e 15+15 pallet/rollbox di dispositivi medici, la consegna dovrà avvenire direttamente al reparto	€ 162,00	€ 100.000,00	550140 S.C. di Farmacia	A502010501
B	Trasporto in urgenza (eventualmente anche in giornate festive qualora fosse necessario) di farmaci o materiale sanitario vario anche a temperatura controllata, presso altri magazzini farmaceutici Extra Aziendali in tutto il territorio Regionale				
C	Trasporto in urgenza di ottiche operatorie da sterilizzare, nel territorio Regionale (eventualmente anche in giornate festive qualora fosse necessario)				
D	Trasporto in urgenza di Emocomponenti e/o Campioni Biologici a temperatura controllata, nella rete Trasfusionale Regionale, da un servizio trasfusionale eccedente a un servizio trasfusionale carente (eventualmente anche in giornate festive qualora fosse necessario), il trasporto dovrà essere effettuato nello stesso giorno se la comunicazione (via fax o telefono) viene fatta entro le ore 15:00, oppure il giorno successivo se la comunicazione viene fatta oltre le ore 15:00				

**Ritenuto** altresì di dover individuare quale Direttore dell'esecuzione del contratto il Dott. Davide Mulas che possiede i requisiti per svolgere tale incarico;

**Visto** il D. lgs n. 50/16;

### DELIBERA

Per i motivi esposti in premessa:

1. di assegnare in favore della Società Cooperativa Sociale Prima 2000 a.r.l. la fornitura del servizio in oggetto per un importo a giornata lavorativa pari a € 162,00 oltre Iva di legge, per una Spesa complessiva a plafond pari a € 100.000,00 oltre Iva di Legge, così come specificato nella seguente tabella;

Segue delibera n. 2114 del 27 SET. 2019

Voci	Descrizione del Servizio	Importo a giornata Lavorativa	Importo a Plafond	Centri di Costo	N. Conto Piano dei Conti
A	Trasporto settimanale ( <u>dal Lunedì al Venerdì festivi esclusi</u> ) dalle ore 08:00 alle 15:00 di Dispositivi medici e soluzioni infusionali su pallet/rollbox tra il magazzino farmacia del P.O. San Michele e il magazzino Farmacia del P.O. Businco di Cagliari, il trasporto sarà per circa 40 pallet di soluzioni infusionali a settimana e 15+15 pallet/rollbox di dispositivi medici, la consegna dovrà avvenire direttamente al reparto	€ 162,00	€ 100.000,00	550140 S.C. di Farmacia	A502010501
B	Trasporto in urgenza ( <u>eventualmente anche in giornate festive qualora fosse necessario</u> ) di farmaci o materiale sanitario vario anche a temperatura controllata, presso altri magazzini farmaceutici Extra Aziendali in tutto il territorio Regionale				
C	Trasporto in urgenza di ottiche operatorie da sterilizzare, nel territorio Regionale ( <u>eventualmente anche in giornate festive qualora fosse necessario</u> )			430130 S.C. di Urologia	
D	Trasporto in urgenza di Emocomponenti e/o Campioni Biologici a temperatura controllata, nella rete Trasfusionale Regionale, da un servizio trasfusionale eccedente a un servizio trasfusionale carente ( <u>eventualmente anche in giornate festive qualora fosse necessario</u> ), il trasporto dovrà essere effettuato nello stesso giorno se la comunicazione (via fax o telefono) viene fatta entro le ore 15:00, oppure il giorno successivo se la comunicazione viene fatta oltre le ore 15:00			180340 S.C. Immunoematologia e Centro Trasfusionale	

2. di dare atto che l'esecuzione del relativo contratto avrà inizio contestualmente alla pubblicazione del presente atto, ai sensi dell'art. 32, comma 13 del D.Lgs. n. 50/2016;
3. di nominare Direttore dell'esecuzione del contratto il Dott. Davide Mulas;
4. di autorizzare la S.C. Contabilità, Bilancio e Controllo di Gestione all'emissione dei relativi ordini di pagamento, a seguito di presentazione dei giustificativi recanti l'attestazione di regolarità del servizio da parte degli Uffici competenti.

IL COMMISSARIO STRAORDINARIO  
Dott. Paolo Cannas

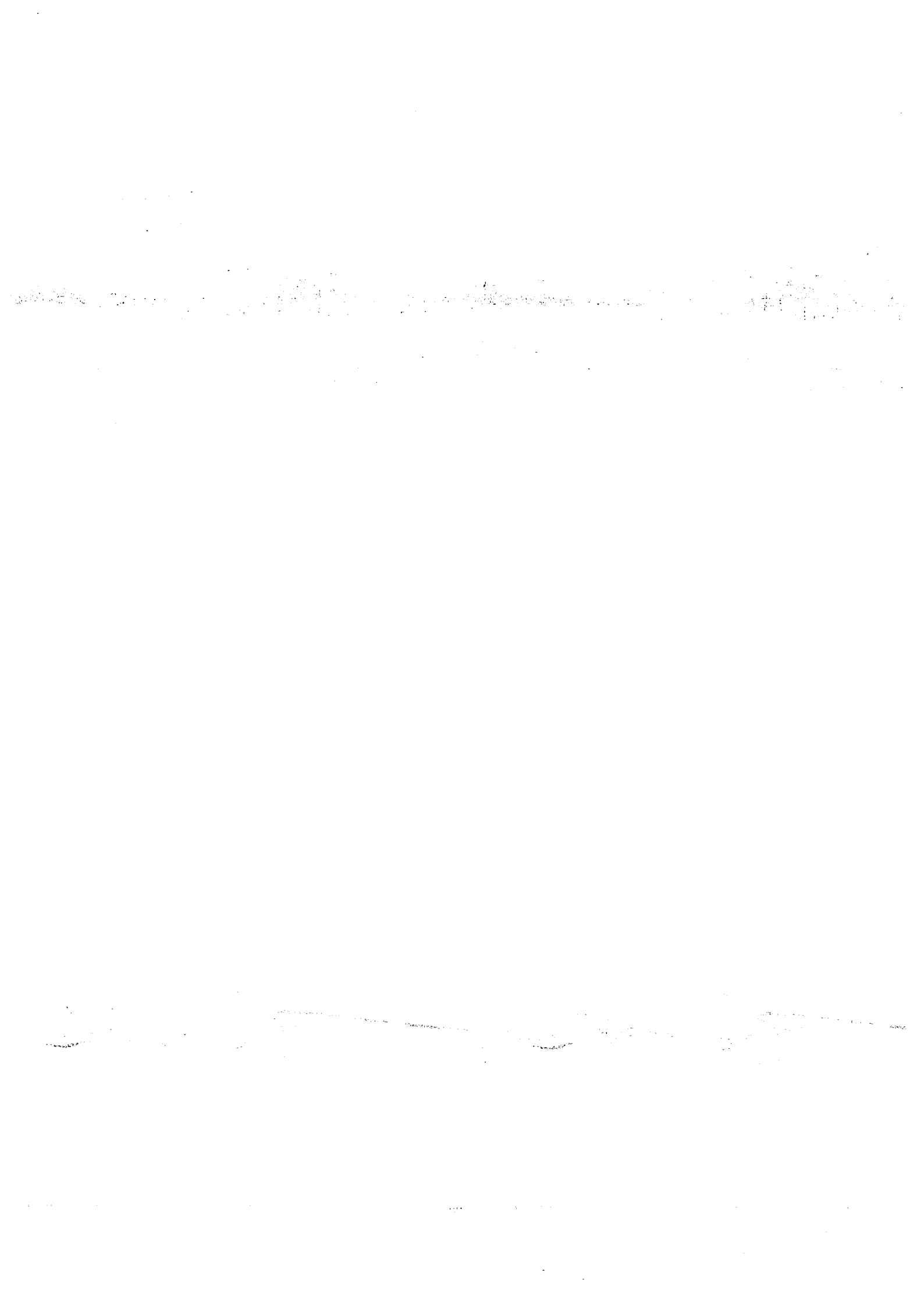

Adottata dal Commissario Straordinario in data 28 AGO, 2019

Deliberazione n. 1898

Oggetto: Autorizzazione a contrarre Procedura negoziata ai sensi dell'art. 36 comma 2, lett. b), del D.Lgs. 50/2016, per la fornitura del servizio di trasporto, programmato e straordinario, di Materiale Sanitario vario nel territorio Regionale. Importo complessivo a plafond € 100.000,00 oltre Iva di Legge. Cig 801514206C.

Pubblicata all'Albo dell'Azienda Ospedaliera "G. Brotzu" a partire dal 02 SET, 2019 per 15 gg. consecutivi e posta a disposizione per la consultazione.

Il Commissario Straordinario Dott. Paolo Cannas

*Su proposta della SC ABS*

- Premesso** che si rende necessario attivare il servizio di trasporto, programmato e straordinario, di Materiale Sanitario vario nel territorio Regionale;
- Ritenuto** pertanto di dover procedere a mezzo procedura negoziata, ai sensi dell'art. 36, comma 2, lett. b) del servizio di trasporto, programmato e straordinario, di Materiale Sanitario vario nel territorio Regionale, per un importo a plafond di € 100.000,00 oltre Iva di Legge, tramite la pubblicazione di una RDO sulla piattaforma Sardegna Cat, con aggiudicazione determinata in conformità all'art. n. 95, comma 4, del D. Lgs. n. 50/2016;
- Rilevato** che per l'acquisizione del servizio in oggetto, l'importo complessivo a base d'asta è pari a € 180,000 oltre Iva di Legge (a giornata lavorativa) per un importo a plafond pari a € 100.000,00 oltre Iva di Legge;
- Preso Atto** che è dovuto il contributo all'ANAC, ai sensi delle disposizioni di cui alla deliberazione del n. 1174 del 19.12.2018, per un importo pari a € 30,00;
- Atteso** che ai sensi dell'art. n. 4 della Legge n. 241/90 le pubbliche amministrazioni sono tenute a determinare per ciascun tipo di procedimento relativo ad atti di loro competenza l'unità organizzativa responsabile dell'istruttoria e di ogni altro adempimento procedimentale, nonché dell'adozione del provvedimento finale;
- Atteso** che ai sensi dell'art. n. 5 della Legge n. 241/90 e dell'art. n. 31 del D. Lgs. n. 50/2016 si deve procedere alla nomina del Responsabile del Procedimento;
- Visti** il DGUE, il Patto d'integrità e il capitolato di gara (All. "A" fg. 24 ), contenenti tutte le clausole contrattuali essenziali;
- Ritenuto** urgente ed indifferibile l'adozione del presente atto per l'espletamento della procedura di che trattasi;
- Visto** il D.lgs. n. 50/2016;

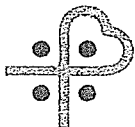

AO Brotzu

Segue delibera n. 1898 del 28 AGO, 2019

## D E L I B E R A

1. di autorizzare il ricorso alla procedura negoziata ai sensi dell'art. 36 comma 2, lett. b), del D.Lgs. 50/2016, per la fornitura del servizio di trasporto, programmato e straordinario, di Materiale Sanitario vario nel territorio Regionale, per un importo complessivo a base d'asta pari a € 100.000,00 oltre Iva di Legge;
2. di approvare il il DGUE, il Patto d'Integrità e il Capitolato di gara (All. "A"), contenenti tutte le clausole contrattuali essenziali;
3. di individuare l'Unità Organizzativa responsabile della istruttoria e di ogni altro adempimento procedimentale, nonché dell'adozione del provvedimento finale, nella S.C. Acquisti Beni e Servizi;
4. di nominare Responsabile Unico del Procedimento il Direttore della S.C. Acquisti Beni e Servizi;
5. di disporre l'immediata esecutività del presente atto ai sensi e per gli effetti dell'art. n. 32, comma 13, del D. Lgs. n. 50/2016.

Il Commissario Straordinario  
Dott. Paolo Cannas

S. C. Acquisti Beni e Servizi  
Resp. S.C. ABS Dott.ssa Agnese Foddis  
Resp. Sett. Acq. Servizi e Liq. Fatture Dott. D. Missacci  
Ass. Anm.vo Giovanni Serra



AO Brotzu

FARMACIA
13 SET. 2019

S.C. Acquisti Beni e Servizi

PERVENUTA IN FARMACIA	
13 SET. 2019	
Prot. N. 1725	

Rif. G.S.

ALL. " B " Pag. N. 4 di Fg. 3

Oggetto: Procedura negoziata ai sensi dell'art. 36 comma 2, lett. b), del D.Lgs. 50/2016, per la fornitura del servizio di trasporto, programmato e straordinario, di Materiale Sanitario vario nel territorio Regionale.

VERBALE ATTESTANTE PARERE DI CONFORMITA'

Con riferimento all'oggetto, vista la scheda tecnica della Cooperativa Sociale Prima 2000 a.r.l., si attesta quanto segue:

Cooperativa Sociale Prima 2000 a.r.l.:

Lotto 1:

Voce A) *cooperare a quanto richiesto*

Voce B) *cooperare a quanto richiesto*

Direttore S.C. di Farmacia  
Dott.ssa Michela Pellecchia

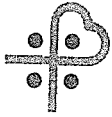

Rif. G.S.

Oggetto: Procedura negoziata ai sensi dell'art. 36 comma 2, lett. b), del D.Lgs. 50/2016, per la fornitura del servizio di trasporto, programmato e straordinario, di Materiale Sanitario vario nel territorio Regionale.

VERBALE ATTESTANTE PARERE DI CONFORMITA'

Con riferimento all'oggetto, vista la scheda tecnica della Cooperativa Sociale Prima 2000 a.r.l., si attesta quanto segue:

Cooperativa Sociale Prima 2000 a.r.l.:

Lotto 1:

Voce A)

Voce B)

Voce C)

*E' conforme*

Voce D)

Direttore S.C. Patrimonio e Logistica  
Dott. Ennio Filigheddu



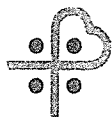

AO Brotzu FARMACIA S.C. Acquisti Beni e Servizi

13 SET. 2019

FARMACIA  
13 SET. 2019  
Prot. N. 1725

Rif. G.S.

ALL. " B " Pag. N. 3 di Fg. 3

Oggetto: Procedura negoziata ai sensi dell'art. 36 comma 2, lett. b), del D.Lgs. 50/2016, per la fornitura del servizio di trasporto, programmato e straordinario, di Materiale Sanitario vario nel territorio Regionale.

VERBALE ATTESTANTE PARERE DI CONFORMITA'

Con riferimento all'oggetto, vista la scheda tecnica della Cooperativa Sociale Prima 2000 a.r.l., si attesta quanto segue:

Cooperativa Sociale Prima 2000 a.r.l.:

Lotto 1:

Voce D)

*conforme alle richieste*

Direttore S.C. Immunoematologia e Centro trasfusionale  
Dott.ssa Maria Bonaria Tronci  
AZIENDA OSPEDALIERA G. BROTZU  
CAGLIARI  
SERV. IMMUNOTRASFUSIONALE

Raduno\_341911 - Procedura negoziata ai sensi dell'art. 36 comma 2, lett. b), del D. Lgs. 50/2016, per la fornitura del servizio di trasporto, programmato e straordinario, di Materiale Sanitario vario nel territorio Regionale.

Banco lotto: 208637 - Servizio Acquisti beni e servizi-Serra Giovanni  
 Data di Chiusura RdO: 12/09/2016 12:00:00

Valutazione Finale - Pz  
 aggiudicata

Dettagli: [Monitoraggio](#) [Impostazioni](#) [Valutazione](#) [Valutazione](#) [Aggiudicazione e Verbali](#) [Discussioni](#) [Messaggi \(Non Letti 0\)](#)

Classifica Finale [Vedi lista fornitori invitati](#)

Stato: [In corso](#)

[Azioni Aggregazione](#)

[Azioni di Conversione](#)

Livello Ordinarmento Risposta  
 Globale (Miglior Prezzo)

Livello di Aggudicazione attuale  
 Globale (Miglior Prezzo)

Commenti Generali di Aggudicazione

Allegati  
 0 [Allegati](#)

Valuta  
 EUR

Classifica [Info \(RTI\)](#)

Fornitore

Società Cooperativa Sociale Pavia 2000 ad

Prezzo totale

162

Prezzo Confermato

162

Buste Risposte



Voci	Descrizione del Servizio	Importo a giornata Lavorativa	Importo a Plafond	Centri di Costo	N. Conto Piano dei Conti
A	Trasporto settimanale (dal Lunedì al Venerdì festivi esclusi) dalle ore 08:00 alle 15:00 di Dispositivi medici e soluzioni infusionali su pallet/rollbox tra il magazzino farmacia del P.O. San Michele e il magazzino Farmacia del P.O. Businco di Cagliari, il trasporto sarà per circa 40 pallet di soluzioni infusionali a settimana e 15+15 pallet/rollbox di dispositivi medici, la consegna dovrà avvenire direttamente al reparto	€ 162,00	€ 100.000,00	550140 S.C. di Farmacia	A502010501
B	Trasporto in urgenza (eventualmente anche in giornate festive qualora fosse necessario) di farmaci o materiale sanitario vario anche a temperatura controllata, presso altri magazzini farmaceutici Extra Aziendali in tutto il territorio Regionale			430130 S.C. di Urologia	
C	Trasporto in urgenza di ottiche operatorie da sterilizzare, nel territorio Regionale (eventualmente anche in giornate festive qualora fosse necessario)			180340 S.C. Immunoematologia e Centro Trasfusionale	
D	Trasporto in urgenza di Emocomponenti e/o Campioni Biologici a temperatura controllata, nella rete Trasfusionale Regionale, da un servizio trasfusionale eccedente a un servizio trasfusionale carente (eventualmente anche in giornate festive qualora fosse necessario), il trasporto dovrà essere effettuato nello stesso giorno se la comunicazione (via fax o telefono) viene fatta entro le ore 15:00, oppure il giorno successivo se la comunicazione viene fatta oltre le ore 15:00				

