



Deliberazione 2231

adottata dal DIRETTORE GENERALE in data 16 OTT, 2018

Oggetto: Autorizzazione a contrarre, procedura negoziata ai sensi dell'art. 36 comma 2 lett. b) del D.Lgs. n. 50/2016, per la fornitura di arredi da destinare ai vari reparti dei PP.OO. "San Michele", "Businco" e "Cao".

Publicata all'Albo Pretorio dell'Azienda a partire dal 17 OTT, 2018 per 15 giorni consecutivi e posta a disposizione per la consultazione.

Il Direttore Amministrativo

Il Direttore Generale	Dott.ssa Graziella Pintus
<i>coadiuvato da</i>	
Direttore Amministrativo	Dott.ssa Laura Balata
Direttore Sanitario	Dott. Vinicio Atzeni

Su proposta del Servizio Acquisti Beni e Servizi

- RICHIAMATI** il Decreto Legislativo n° 502/92 e s.m.i.,
le L.R., n°3/09 e n° 23/2014 e s.m.i.;
- ACQUISITE** le note, agli atti del Servizio Acquisti Beni e Servizi, con le quali i Direttori delle varie strutture dell'AOBrotzu hanno trasmesso il fabbisogno relativo agli arredi da destinare alle varie strutture;
- RILEVATO** che per l'intera fornitura in argomento l'importo presunto complessivo ammonta ad € 78.500,00 oltre Iva di legge;
- CONSIDERATO** che non risultano attive convenzioni della Centrale regionale e della Consip relative a detta fornitura, per cui non possono essere applicate le disposizioni di cui al "Decreto spending review due" (D.L. 95/2012, convertito in legge 135/2012), come da elenco allegato (All. A fg.2);
- VISTA** la lettera d'invito (All. B. fg. 30) contenente tutte le clausole contrattuali essenziali;
- DATO ATTO** che è dovuto il contributo all'AVCP, ai sensi delle disposizioni di cui alla deliberazione n. 1377 del 21.12.2016, per un importo pari ad € 30,00;
- ATTESO** che ai sensi dell'art. n. 4 della Legge n. 241/90 le pubbliche amministrazioni sono tenute a determinare per ciascun tipo di procedimento relativo ad atti di loro competenza l'unità organizzativa responsabile della istruttoria e di ogni altro adempimento procedimentale, nonché dell'adozione del provvedimento finale;
- ATTESO** altresì che ai sensi dell'art. n. 5 della Legge n. 241/90 e dell'art. n. 31 del D. Lgs. n. 50/16 si deve procedere alla nomina del Responsabile del Procedimento;
- TENUTO CONTO** che, sebbene l'acquisto dei presidi *de quo* non sia previsto nel programma annuale e triennale degli investimenti in conto capitale, questa Amministrazione ritiene che l'acquisizione di detti cespiti sia indifferibile essendo strettamente collegata con l'erogazione dei livelli essenziali di assistenza;
- RITENUTO** urgente ed indifferibile l'adozione del presente atto per l'espletamento della Procedura di che trattasi al fine di non interrompere il servizio e con questo la continuità terapeutica ed assistenziale;



Deliberazione n. 2231 del 16 OTT. 2018

- 2 -

VISTI il D.lgs. n. 50/16, il D.P.R. n. 207/10, la Legge n. 241/90 e s.m.i.;

CON il parere favorevole del Direttore Amministrativo e del Direttore Sanitario;

DELIBERA

Per i motivi indicati in premessa:

- di autorizzare il ricorso alla procedura negoziata, ai sensi e per gli effetti dell'art. n. 36 comma 2 lett. b) del D. Lgs. n. 50/16, per l'acquisizione della fornitura di arredi da destinare ai vari reparti dei PP.OO. "San Michele", "Businco" e "Cao";
- di approvare la relativa lettera d'invito (All. "B" fg. 30), contenente tutte le clausole contrattuali essenziali;
- di dare atto che sarà dovuto il contributo all'AVCP, ai sensi delle disposizioni di cui alla deliberazione n. 1377 del 21.12.2016, per un importo pari a € 30,00;
- di individuare l'Unità Organizzativa responsabile dell'istruttoria e di ogni altro adempimento procedimentale, nonché dell'adozione del provvedimento finale, nel Servizio Acquisizione Beni e Servizi;
- di nominare Responsabile Unico del Procedimento il Direttore del Servizio Acquisizione Beni e Servizi;
- di demandare al Servizio Contabilità, Bilancio e Controllo di Gestione la costituzione di un'apposita riserva di patrimonio netto, alimentata dai contributi in conto esercizio, da utilizzare per consentire la sterilizzazione degli ammortamenti, ai sensi della circolare dell'Assessore alla Sanità della Sardegna prot. n. 0001763 del 28.05.2015.

Il Direttore Amministrativo

Dr.ssa Laura Balata

Il Direttore Sanitario

Dott. Vinicio Atzeni

Il Direttore Generale

Dr.ssa Graziella Pintus

Resp. Serv. Acquisti Beni e Servizi Dott. A. Foddis

Resp. Sett. Acquisiz. Beni - P.I. Dott.ssa A.M. Marongiu

Rif vc

Aghi e Siringhe

Convenzione per la fornitura di aghi e siringhe e relativi servizi connessi

Sanità, Ricerca e Welfare



I aree merceologiche



Attiva

19 aprile 2017

12/15

Tomografi PET/CT

Convenzione per la fornitura di tomografi PET/CT, dispositivi accessori e dei servizi connessi e opzionali per le Pubbliche Amministrazioni

Sanità, Ricerca e Welfare



I aree merceologiche



Attiva

10 novembre 2016

Tomografi Computerizzati (TC) 2

Tomografi Computerizzati (TC) - 16 e 64 strati

Sanità, Ricerca e Welfare



I aree merceologiche



Attiva

11 febbraio 2016

Tomografi a risonanza magnetica 2

Convenzione per la fornitura di tomografi a risonanza magnetica, dispositivi accessori e servizi connessi ed opzionali

Sanità, Ricerca e Welfare



I aree merceologiche



Attiva

11 gennaio 2016

TC simulatori per radioterapia

Convenzione per la fornitura di TC simulatori per radioterapia, dispositivi accessori e dei servizi connessi e opzionali per le Pubbliche Am.

Sanità, Ricerca e Welfare



I aree merceologiche



Attiva

05 novembre 2015

Angiografi fissi 3

Convenzione per la fornitura di angiografi fissi ad uso vascolare (con la possibilità di installazione sia a soffitto che a pavimento) e ang.

Sanità, Ricerca e Welfare



✓
I aree merceologiche

Bando pubblicato
27 settembre 2017

Angiografi fissi in noleggio
Convenzione per la fornitura in noleggio di angiografi fissi, dispositivi opzionali, servizi connessi ed opzionali per le Pubbliche Amministrazioni

Sanità, Ricerca e Welfare

✓
I aree merceologiche

Bando pubblicato
28 febbraio 2018
0/2

Farmaci Antineoplastici e Immunomodulatori
Convenzione per la fornitura di farmaci antineoplastici e immunomodulatori e servizi connessi

Sanità, Ricerca e Welfare

✓
I aree merceologiche

Bando pubblicato
10 ottobre 2017
0/26

Servizi di pulizia per gli Enti del SSN
Convenzione per la prestazione di servizi di pulizia, sanificazione e altri servizi per gli Enti del Servizio Sanitario Nazionale (SSN), all...

Sanità, Ricerca e Welfare

✓
I aree merceologiche

Bando pubblicato
19 dicembre 2014
0/14

Tomografi Computerizzati (TC) e Tomografi a Risonanza Magnetica (RM) - Pay per Use (PPU)
Convenzione per l'affidamento della fornitura in Pay per use di Tomografi Computerizzati (TC) e Tomografi a Risonanza Magnetica (RM) con rel...

Sanità, Ricerca e Welfare

✓
I aree merceologiche

Bando pubblicato
22 febbraio 2018

Spett.^{le} Ditta

Oggetto: Procedura negoziata ai sensi dell'art. 36 del D.lgs. n. 50/16 Richiesta di preventivo per la fornitura di arredi da destinare ai diversi reparti dei PP.OO. "San Michele" "Businco" e "Cao".

Per il giorno _____ alle ore 12.00 è indetta presso Servizio Acquisizione Beni e Servizi di questa Azienda Ospedaliera una pubblica gara c. procedura negoziata ai sensi dell'art. 36 del D.Lgs. n. 50/16, per l'eventuale acquisizione di quanto indicato nel capitolato allegato.

Codesta Ditta è invitata a partecipare alla suddetta gara per prendere parte alla quale dovrà far pervenire presso la sede di questa Azienda Ospedaliera, sita in Piazzale Alessandro Ricchi, 1, in Cagliari, entro le ore 12.00 del giorno _____ esclusivamente a mezzo Servizio Postale o soggetti equiparati, i sottoelencati documenti racchiusi in piego raccomandato e sigillato, dove dovrà essere apposta la seguente dicitura "Offerta procedura negoziata per la fornitura di arredi da destinare ai diversi reparti dei PP.OO. "San Michele" "Businco" e "Cao" Cig

1. L'offerta economica, sottoscritta dal Legale Rappresentante della Ditta concorrente, contenente il prezzo proposto così in cifre come in lettere; in caso di discordanza prevarrà il prezzo più vantaggioso per questa Amministrazione. Il preventivo, inoltre, dovrà indicare una validità minima di 180 giorni ai sensi dell'art. 32 comma 4 del D.Lgs. n. 50/18.04.16. L'offerta dovrà essere racchiusa in apposita busta debitamente sigillata e controfirmata sui lembi di chiusura e nella quale non dovranno essere inseriti altri documenti oltre l'offerta medesima. All'esterno della busta in questione dovrà essere apposta la dicitura: "OFFERTA ECONOMICA PER LA FORNITURA DI ARREDI VARI DA DESTINARE AI DIVERSI REPARTI DEI PP.OO. "SAN MICHELE" "BUSINCO" E "CAO".
2. Il Documento di Gara Unico Europeo (DGUE) allegato alla presente, compilato in ogni sua parte, accompagnato dalla fotocopia di un documento di identità del legale rappresentante;
3. Schede tecniche e deplianti in italiano relativi ai prodotti offerti, timbrati e firmati dal legale rappresentante della ditta contenenti la definizione delle caratteristiche, gli ulteriori elementi eventualmente richiesti nel Capitolato Speciale e qualsiasi altra informazione indicativa della qualità assicurata al prodotto finito, tenendo conto che le ditte dovranno fornire apposita dichiarazione per tutti gli arredi offerti indicando la loro classe di reazione al fuoco, la quale dovrà corrispondere ai parametri richiesti dalla normativa vigente, in particolare le sedie, poltrone o lettini imbottiti devono avere la classe di reazione al fuoco 1/M ed il materiale di rivestimento deve essere ignifugo.
4. Certificato e Marchiatura CE
5. Patto di integrità per l'affidamento di servizi e forniture, allegato alla presente, compilato in ogni sua parte e debitamente sottoscritto dal legale rappresentante della Ditta concorrente;
6. Copia offerta senza prezzi in carta libera;
7. Documento attestante l'attribuzione del "PASSOE" da parte del servizio AVCPASS.

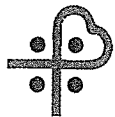

Le offerte incomplete, pervenute fuori tempo e/o senza la dicitura richiesta, non saranno tenute in considerazione;

I prezzi indicati nell'offerta dovranno essere comprensivi di imballo, carico, scarico ed ogni altro onere accessorio; la Ditta dovrà inoltre evidenziare l'aliquota I.V.A. L'offerta dovrà essere per quanto possibile dettagliata e dovrà comunque riportare tutte le indicazioni necessarie alla individuazione degli articoli richiesti.

La gara verrà aggiudicata a singolo lotto al prezzo più basso purchè l'offerta corrisponda al capitolato di gara ai sensi dell'art. 95 co. 4 del D.Lgs. n. 50/16.

Qualora le offerte pervenute, contengano clausole modificative rispetto alla presente richiesta, saranno ritenute nulle e come non presentate. Analogamente saranno ritenute nulle e quindi come non apposte, eventuali condizioni, termini, clausole a stampa o similari, indicate sugli stampati della Ditta: infatti la Ditta medesima, con la consegna dell'offerta, accetterà incondizionatamente le clausole inserite nella presente richiesta di preventivo.

La Ditta, pena esclusione, dovrà indicare i termini di consegna con l'avvertenza che verrà applicata una penale, nel caso del ritardato adempimento degli obblighi contrattuali, in misura giornaliera del 0,03 per mille dell'ammontare netto contrattuale, e comunque complessivamente non superiore al 10%.

Il pagamento della fattura avverrà entro i termini di legge previo accertamento della regolarità della fornitura da parte degli Uffici competenti.

Qualora il pagamento avvenga oltre i termini suddetti alla ditta aggiudicataria verranno riconosciuti gli interessi al tasso legale per tutti i giorni di ritardo (art.16 punto 3 citata L.R.n. 3/03).

In caso di inadempimento a seguito di mancata fornitura da parte della Ditta aggiudicataria, l'Amministrazione provvederà ad addebitare a quest'ultima la maggiore spesa che l'Azienda Ospedaliera dovrà sostenere per l'acquisizione della medesima fornitura oggetto della presente richiesta di preventivo presso altra Ditta.

La presente richiesta di preventivo non vincola in alcun modo l'Amministrazione per un eventuale acquisto di quanto indicato in offerta.

Per le eventuali controversie relative al contratto è competente esclusivamente il Foro di Cagliari.

Si informa che per tutte le attività e le fasi relative a tutto il procedimento, ai sensi dell'art. 31 del citato D.Lgs n. 50/18.04.16, il Responsabile del Procedimento è la Dott.ssa Agnese Foddis, il Responsabile dell'Istruttoria è la Dott.ssa Anna Maria Marongiu.

Distinti Saluti.

Il Direttore Servizio A.B.S

Dott. ssa Agnese Foddis

Responsabile Settore Acquisizione Beni-P.I. Dr.ssa A.M.Marongiu

Lotto	Struttura richiedente	Descrizione Lotti	Q.tà	importo a base d'asta cad.	importo complessivo a base d'asta per lotto
1	stanza ematologia e CTMO degenza	N. 2 scrivanie pannellate dimensioni 160x80x74 cm circa in agglomerato ligneo e traversa frontale colore rosso. N. 1 scrivania dimensioni 100x60x70 cm circa in agglomerato ligneo colore rosso; N. 2 cassettiere su ruote a 3 cassette dimensioni 42x56x60 cm circa colore rosso in agglomerato ligneo scorrevoli su guide metalliche con maniglie in materiale plastico;		800,00	800,00
2	stanza ematologia e CTMO degenza	sedie in acciaio verniciato con sedili e schienali in materiale plastico colore rosso.	2	100,00	200,00
3	s.c. Terapia del dolore Businco Ambulatorio	scrivania pannellata dimensioni cm 160x80x74h con allungo 80x65 circa color acero	1	150,00	150,00
4	Neuroradiologia e Interventistica vaacolare san michele	Lampada da Tavolo	1	100,00	100,00
5	Chirurgia bariatrica Ambulatorio	Classificatori a 4 cassetti colore grigio L. 47 x P 62x H 120	4	225,00	900,00
6	ematologia e CTMO degenza	Cucinetto di reparto colore rosso. Struttura in agglomerato ligneo idrorepellente, sui fianchi devono essere montati paracolpi battiporta, i cassetti devono avere sponde in metallo e il fondo in agglomerato ligneo montati su guide metalliche. Cucina dotata di zoccolo in materiale plastico rivestito in alluminio. Piano di lavoro realizzato con materiale atossico e idrorepellente spessore 40 mm completo di alzatina in alluminio rivestita inox e dotata di guarnizione in gomma. Colonna frigo con un volume alimenti freschi di circa 170 lt e alimenti congelati di circa 40 l. Classe energetica A+ composta da: - colonna con frigo/freezer a 2 ante in melaminico. Dim. cm 60x60x215h circa; - 1 base ad un'anta in melaminico dim. 60x60x85 h circa; - 1 base sottolavello a 2 ante in melaminico dim. 120x60x85 h circa; - 1 base 4 cassetti in melamin. cm 45x60x85 h circa; - 1 base a 2 ante in melamin. cm 90x60x85h circa - lavello a 2 vasche e scivolo ad incasso con miscelatore cm 120 circa;- 3 pensile ad un'anta in melamin. cm 60x35x70 h circa; - 1 pensile ad un'anta in melamin. cm 45x35x70 h circa + Tavolo quadrato dimensioni 90x90x80 h circa in truciolare bilaminato in laminato plastico antigraffio, borsò perimetrale antiurto almeno 2 mm circa e spigoli arrotondati, gambe in tubo d'acciaio verniciato con piedini regolabili			4.500,00
7	ematologia e CTMO degenza	Parete divisoria mobile con fissaggio a parete, sistema di separazione su ruote da fissare a parete, in alluminio anodizzato e pannelli in Policarbonato traslucido ad alta resistenza agli urti, ignifugo classe B1. maniglia per una facile movimentazione e ruote terminali frenate e ammortizzate. pannelli ripiegabili da entrambi i lati, facilmente lavabili. dimensioni 270 cm x 185 h circa. colori pannelli da definire.	1	600,00	600,00

Lotto	Struttura richiedente	Descrizione Lotti	Q.tà	importo a base d'asta cad.	importo complessivo a base d'asta per lotto
8	ematologia e CTMO degenza	armadio degenza in lamiera tamburata in acciaio verniciato con polveri epossidiche, ante girevoli con bordi in ABS e spigoli arrotondati, cerniere interne automatiche, apertura a 180° circa 4 ripiani regolabili all'interno completo di serratura, gambe in tubo d'acciaio verniciato con piedini regolabili dimensioni 90x50x190 circa.	1	500,00	500,00
9	ematologia e CTMO degenza	N. 1 comodino bifrontale in materiale plastico con alloggiamento ambidestro per tavolo servitore, basamento con 4 ruote piroettanti gemellate antitraccia, con freno, diam. 50 mm, lavabilità e disinfettabilità compatibile con l'impiego di detergenti sanitari da abbinare a n. 1 tavolo servitore regolabile compatibile con comodino sopra descritto con struttura metallica verniciata a polveri epossidiche, spessore 90 micron con cottura a forno di 20' a 180/190°. Regolazione in altezza tramite colonna telescopica servoassistita da pompa a gas con comando a pulsante, vassoio stampato in ABS antigraffio ed antimacchia con bordo perimetrale a contenimento di liquidi, scorrevole orizzontalmente compatibile con perfetto inserimento ambidestro. Dimensioni vassoio cm 55x39 circa e dimensioni totali cm 60x40x85/110 circa;	1+1		470,00
10	Dermatologia Businco	Armadio in metallo con ante scorrevoli cieche Dimensioni H 90 x L 180 circa	2	280,00	560,00
11	Cardiariabilitazione	N. 1 mobile in legno composto da 4 ante e piani interni per documenti ante piccole nella zona bassa e ante grandi in quella alta misure 90x215 hx45 circa, colore struttura nero e colore ante frassino con serratura + 2 ante a giorno con ripiani misure 45x45x 120 h e 45x45x120 cm circa colore frassino	1+2		480,00
12	Ginecologia Oncologica	armadi in metallo con ante scorrevoli e serratura Mis. Lunghezza 1,50 Altezza 2,30 e Profondità 50 cm circa	2	350,00	700,00
13	Ginecologia Oncologica	armadi in metallo con ante scorrevoli e serratura Mis. Lunghezza 1,00 Altezza 1,00 e Profondità 50 cm circa	2	190,00	380,00
14	dipartimento chirurgico	N. 1 Libreria base cieca con ripiano e serratura, parte superiore in vetro con ripiani e serratura misure cm 90x200 circa di altezza + anta cieca a ripiani con serratura misure 45x46x200 circa di altezza color ciliegio; N.1 scrivania con allungo misure 180 + allungo 120 cm circa colore ciliegio; N. 1 cassettera in ciliegio tre cassetti su ruote; N. 1 colonna a giorno con ripiani in ciliegio altezza 85 cm circa larghezza 45 circa colore ciliegio; N. 1 mobile base cieca in ciliegio con ripiani e serratura misura 90x46x120 h circa			1.000,00
15	dipartimento chirurgico	sedie fisse imbottite trapuntate con braccioli da ufficio in similpelle color panna ;	2	80,00	160,00
16	dipartimento chirurgico	carrello in metallo a griglia o materiale plastificato colorato a due ripiani larghezza 35x80x100 circa di altezza su 4 ruote di cui due con freno.	1	300,00	300,00
17	dipartimento chirurgico	divanetto in similpelle con piedi alti 40 cm circa senza braccioli color panna;	1	250,00	250,00

Lotto	Struttura richiedente	Descrizione Lotti	Q.tà	importo a base d'asta cad.	importo complessivo a base d'asta per lotto
18	Chirurgia generale trapianto	divanetti due posti max 150 cm circa sanificabili in similpelle color rosso	2	250,00	500,00
19	Genetica e Genomica Cao	Sedia operatore ergonomica altezza seduta regolabile in altezza e schienale regolabile in altezza e profondità, base girevole, dotata di ruote e braccioli rimovibili e rivestimento lavabile, per la Nefrologia e Dialisi colore Bordeaux, per l'Ematologia colore rosso, per la Radiologia Oncologica colore blu, per la genetica e Genomica colore da definire	8	70,00	2.520,00
	EMATOLOGIA E ctmo		4		
	Terapia del dolore Businco Ambulatorio		4		
	Dialisi Acuti e Chirurgia Accessi vascolari		2		
	Radiologia Oncologica e Interventistica Indistinto		3		
	Fisiopatologia della riproduzione umana e diagnosi pre natale - indistinto		15		
20	Fisiopatologia della riproduzione umana e diagnosi pre natale - indistinto	Sgabelli in acciaio inox, regolabile in altezza tramite pompa a pedale, sedile e schienale imbottiti e rivestiti in similpelle lavabile, schienale regolabile in altezza e profondità, base con poggia piedi e dotato di ruote	8	350,00	2.800,00
21	Fisiopatologia della riproduzione umana e diagnosi pre natale - Sala Operatoria	Carrello per sala operatoria realizzato in acciaio inox, dotato di 2 ripiani con bordo di contenimento e una maniglia laterale, dotato di 4 ruote e misure d'ingombro circa 70x50 circa	3	120,00	360,00
22	Fisiopatologia della riproduzione umana e diagnosi pre natale - Laboratorio P.M.A	Tavolino di appoggio con piano di lavoro lavabile, sanificabile e regolabile in altezza, dotato di cassetti laterali, barra poggia piedi e altezza di lavoro standard di 80 cm circa e dimensioni 80x50 cm	1	300,00	300,00
23	Chirurgia bariatrica Ambulatorio	scrivania dimensioni l 120 x P 60 circa color acero	1	120,00	240,00
	Neurologia		1		

Lotto	Struttura richiedente	Descrizione Lotti	Q.tà	importo a base d'asta cad.	importo complessivo a base d'asta per lotto
24	Segreteria AOB - dipartimento Servizi - Costi Comuni	cassettiera carrellata Con serratura misure H. 90 x L 60 x P 60 cm circa	1	150,00	150,00
			25		
26	Neurologia	Sedia fissa senza braccioli, dim. 53x60x77 h cm circa in ecopelle lavabile colore blu	15	50,00	750,00
	stanza ematologia e CTMO degenza	Sedute telaio a 4 gambe in tubo d'acciaio cromato colore rosso , sedile in nylon rinforzato e sagomato con cuscino imbottito in similpelle senza braccioli - N. 10 (CTMO e Chirurgia generale) sedie colore rosso e n. 12 sedie colore nero (Chirurgia bariatrica)	6		
	Chirurgia bariatrica Ambulatorio		12	50,00	1.100,00
27	Chirurgia generale Trapianto	Sedie fissa in sky con braccioli e rivestite in materiale sanificabile , 2 per la Chirurgia bariatrica colore nero, per il centro Disturbi pervasivi colore da definire	4		
	Centro Disturbi pervasivi - Ambulatorio		3		
	Chirurgia bariatrica Ambulatorio		2	50,00	250,00
28	Cardiologia pediatrica	Sedie operative ergonomiche schienale in rete, alto con ruote e braccioli, ergonomiche sanificabile in sky blu	2		
	Centro Disturbi pervasivi		2		
	Dialisi Acuti e Chirurgia Accessi vascolari		4		
	Cardioriabilitazione		5	120,00	4.680,00
	Neurologia e Stroke Unit		15		
	Neuroriabilitazione - Degenza		10		
	AOB - Promozione Donazione e Gestione Trapianti		1		

Lotto	Struttura richiedente	Descrizione Lotti	Q.tà	importo a base d'asta cad.	importo complessivo a base d'asta per lotto
29	Cao - Laboratorio Genetica e Genomica	sedie da laboratorio, ergonomiche, materiale ignifugo, schienale e seduta confortevole regolabili in altezza, 5 bracci senza ruote di appoggio al pavimento e supporto poggiatesta	11	120,00	1.320,00
30	Ortopedia e traumatologia	sedie in ecopelle resistente antigraffio per tavolo riunioni, non deformabili, colore nero, con seduta ampia, con braccioli, base d'appoggio e telaio di materiale robusto possibilmente in acciaio cromato antigraffio e anti urto.	6	100,00	600,00
31	Chirurgia bariatrica Ambulatorio	Poltrona dirigenziale su ruote, schienale alto e con braccioli in pelle nera per la Chirurgia bariatrica, color panna per la Chirurgia Generale, per la Neuroradiologia colore da definire, colore nero per la Chirurgia D'urgenza, per la neurofisiologia colore da definire.	2	150,00	1.950,00
	Chirurgia Geenrale trapianto		1		
	Chirurgia D'urgenza		2		
	Neurofisiologia e Disturbi del Movimento		7		
	Nueroriadiologia e INTERVENTISTICA VASCOLARE San michele		1		
32	Chirurgia bariatrica Ambulatorio	Poltroncina fissa in sky colore blu senza braccioli seduta bariatrica con un supporto di 250/300 kg	1	800,00	800,00
33	Medicina Nucleare Ambulatorio Businco	Poltrona per visita medica omologata per un uso prolungato di 8 ore / die, base con ruote, sedile regolabile in altezza, Largh. 45/48 cm circa e profondità 45/48, schienale altezza media con sostegno lombare regolabile in altezza e meccanismo di reclinazione regolabile e braccioli abbattibili e regolabili in altezza.	2	150,00	300,00

Lotto	Struttura richiedente	Descrizione Lotti	Q.tà	importo a base d'asta cad.	importo complessivo a base d'asta per lotto
34	Medicina Nucleare Ambulatorio Businco	Poltrona omologata per uso prolungato di 8 ore/die, sedile imbottito, rivestito e regolabile in altezza per un massimo di 80/85 cm circa, schienale altezza media con sostegno lombare regolabile in altezza, meccanismo di inclinazione oscillante, sincronizzata e regolabile, imbottito e rivestito oppure in tessuto a rete elasticizzata traspirante, braccioli abbattibili, regolabili 4/d (altezza-larghezza-profondità-orientabili) dotati anello poggiatesta regolabile in altezza, base con 5 razze senza ruote	2	170,00	340,00
35	Ematologia e CTMO	poltrona relax su ruote con braccioli imbottiti schienale e gambale reclinabili con movimento sincronizzato, struttura in tubo d'acciaio verniciato su 4 gambe dotato di ruote di cui le due posteriori con freno. Sedile, schienale e poggiatesta con struttura interna in legno, rivestimento in tessuto similpelle lavabile color illa, braccioli abbattibili lateralmente per lo spostamento del paziente, pedana poggiatesta in materiale plastico facilmente estraibile a ribalta, maniglione sagomato per agevolare la movimentazione. dim. 85x66x125 h circa con schienale alzato	6	800,00	4.800,00
36	Laboratorio Analisi	Poltrona da prelievo per la sala prelievi elettrica con inclinazione e sollevamento sincronizzato di schienale (da +60 a -5) e poggiatesta (da -80 a +5), poggiatesta estraibile e appoggiatesta scanalati, regolabili in altezza, abbattibili e girevoli, ruote con freni individuali.	4	400,00	1.600,00
37	Ematologia e CTMO	Poltrona Day hospital, Movimenti elettrici indipendenti azionabili mediante pulsantiera (schienale, gambale, trendelemburg, antitrend, movimento simultaneo schienale e gambe) con imbottitura dello schienale e zona lombare in polimeri a lenta memoria, braccioli imbottiti e orientabili manualmente, pediera regolabile, ruote con sistema frenante, rivestimento in ecopelle, anallergico sfoderabile e rimovibile, asta laterale solleva paziente, asta portaflebo, sponde laterali, porta pulsantiera, cuscino lombare, colore verde.	8	800,00	6.400,00
38	Chirurgia Generale Trapianto	N. 4 Panche da tre posti da sala d'attesa con seduta e schienale in materiale plastico lavabile e sanificabile, struttura robusta in acciaio colore rosso; N. 4 Panche da due posti da sala d'attesa con seduta e schienale in materiale plastico lavabile e sanificabile, struttura robusta in acciaio colore arancione	4	600,00	4.000,00
			4	400,00	
39	Chirurgia Generale Trapianto	carrelli da visita con porta cartelle verticali in ABS super leggeri e 4 ruote di cui 2 dotate di freno	2	1.800,00	5.400,00
	Chirurgia Urgenza		1		

Lotto	Struttura richiedente	Descrizione Lotti	Q.tà	importo a base d'asta cad.	importo complessivo a base d'asta per lotto
40	Chirurgia Urgenza	carrello trasporto ad un ripiano in acciaio inox misure 50x70 quattro ruote girevoli di cui due con freno e maniglione di spinta	1	250,00	250,00
41	Chirurgia Urgenza	N. 5 armadi bassi in metallo con top rinforzato ante scorrevoli e ripiano interno amovibile, dotato di serratura colore bianco misure 180 mm x 45 mm x 1000 h mm circa ;	5	300,00	1.500,00
42	Nefrologia	Carrello Biancheria sporca ospedaliera porta sacco doppio , apertura a pedale. 4 ruote, coperchio, in acciaio verniciato con apertura del coperchio mediante pedale posto alla base, bordi arrotondati e superfiscis lisce con 4 ruote antistraccia da 80 mm, colore coperchio azzurro. Lungh 74,5 cm circa, P 48 cm circa, H 95 cm circa capacità (L) 140 e peso 6 kg circa.	3	500,00	1.500,00
43	Ginecologia Oncologica	Carrello porta cartelle cliniche, dimensioni mm 820x640x1200h circa, in materiale plastico lavabile, 4 ruote antistraccia di diametro 125 mm circa di cui due con freno, piano superiore scrittoio, parte anteriore costituita da un cassetto, 2 ripiani di 60 cm circa, ciascuno dei quali dotato di 10 scomparti per la custodia delle cartelle, maniglione laterale.	1	1.200,00	1.200,00
44	Chirurgia Pediatrica	Carrello per Monitor nihon Kohden PVM presente in dotazione al reparto, a 5 ruote con cestello porta accessori e piatto adattatore per carrello	1	600,00	600,00
45	Blocco operatorio	Tavolo madre , struttura in acciaio inox, ripiano liscio, alzatina regolabile con minimo 4 ganci porta ferri, ruote con sistema frenante, Mis: largh 150 cm circa, profondità 65 circa altezza 95 cm circa	3	700,00	2.100,00
46	Chirurgia >bariatrica Ambulatorio	mobile basso con ante cieche con serratura dimensioni 90x47x82 h circa color ciliegio	1	150,00	150,00
47	Chirurgia bariatrica Ambulatorio	mobile basso con ante cieche con serratura dimensioni 90x47x82 h circa color acero	1	150,00	150,00

Lotto	Struttura richiedente	Descrizione Lotti	Q.tà	importo a base d'asta cad.	importo complessivo a base d'asta per lotto
48	s.c. Terapia del dolore Businco	Paravento a muro estensibile (telescopico) misure 200 mt m x 210,00 h circa	5	250,00	1.250,00
49	Chirurgia bariatrica Ambulatorio	Tavolo per riunioni ovale L. 3 m x Largh 120 circa color acero	1	300,00	300,00
50	Neuroriadiologia e Interventistica Vascolare	lettino da visita in metallo con ruote frenate e piano in parte ribaltabile e porta rotolo	1	400,00	400,00
51	Neuroriadiologia e Interventistica Vascolare	scaletta in metallo a due gradini	1	80,00	80,00
52	Ematologia e CTMO	Carrozzina per trasporto pazienti leggera, manuale a telaio pieghevole, ruote grandi piene estraibili, braccioli ribaltabili, riposapiedi alzabili ed estraibili, cuscino antidecubito e asta portaflebo. N. 1 Ematologia , n. 2 Neurologia e N. 2 Stroke unit	1	500,00	2.500,00
	Neurologia (cdc) e Stroke (CDC)		4		
53	Oncologia medica	Carrozzina per il trasporto pazienti, leggera, maneggevole, sedile e schienale imbottiti, pedana regolabile in altezza, braccioli e pedana ribaltabile e munita di ruotine salva porta, 4 ruote piccole di cui due posteriori con freno e due ruote anteriori piroettanti.	4	400,00	2.000,00
	gastroenterologia		1		

Lotto	Struttura richiedente	Descrizione Lotti	Q.tà	importo a base d'asta cad.	importo complessivo a base d'asta per lotto
54	Cao	<p>CARRELLO PER TRASPORTO EMAZIE</p> <ul style="list-style-type: none"> - Pedana di carico ribaltabile fronte 40/50 cm - Profondità 25/30 cm - Ruote 6 - Manico Telescopio estensibilità massimo 100 cm - Peso carrello vuoto 5 kg circa - Materiale alluminio - Portata massima 60 kg <p>Da destinare al P.O. "Cao"</p>	1	1.000,00	1.000,00
55	ORTOPEDIA E TRAUMATOLOGIA Gastroenterologia	<p>Aste Portafiebo in acciaio cromato(asta e base) con 2 ganci nella parte superiore e cestelli in plastica rigida di colore blu o bianco, altezza regolabile cm 160/2,50 cm circa, dotata di 5 raggi alla base con ruote piroettanti, capacità di aggancio per struttura doppia per l'uso di pompe peristaltiche e di altri presidi con una capacità massima di 10 kg e peso complessivo dell'asta 2,9 kg circa</p>	10	200,00	4.000,00
			10		
56	Chirurgia bariatrica Ambulatorio stanza	<p>Stanza composta da: - N. 2 Libreria mobile alto ante cieche e ante vetro con serratura, color ciliegio, - N. 2 Mobile basso ante cieche con serratura Largh 90x P 47x H 82 circa color ciliegio, -N. 2 scrivania Lung 140 x P 80 color ciliegio, N. 2 cassettiere su ruote con 3 cassetti e serratura color ciliegio..</p>			1.100,00
57	Chirurgia bariatrica Ambulatorio stanza	<p>appendiabiti a stelo con portaombrelli e gocciolatoio</p>	1	35,00	35,00
58	Chirurgia Pediatrica	<p>Carrello fasciatoio completo di accessori, basamento stampato in poliuretano colorato, antiurto e antigraffio , facilmente lavabile e disinfettabile e autoestingente, piano di lavoro superiore dotato di alzatine di contenimento del materasso anframma con rivestimento tessuto impermeabile e traspirante , piani laterali del materasso dotati di bordo rialzato per contenimento liquidi , coppia barre laterali con cestino e n. 1 pianetto abbattibile laterale al vano , vano frontale dotato di vano a giorno e n. 2 cassetti estraibili dotati di fermo antisfilamento da mm 145 h in materiale colorato blu, basamento dotato di 4 ruote con freno a pedale, dim. 95x70x99 h circa.</p>	1	2.500,00	2.500,00

Lotto	Struttura richiedente	Descrizione Lotti	Q.tà	importo a base d'asta cad.	importo complessivo a base d'asta per lotto
59	Dialisi Acuti e Chirurgia Accessi vascolari	N. 1 Armadio archivio con ripiani; in agglomerato ligneo, chiuso nella parte superiore e inferiore con ante cieche, serratura con chiave, color ciliegio, Largh 185/190 H 200 cm e prof. 44 cm circa; -N. 1 Scrivania in agglomerato ligneo con vano per il computer e per la stampante, piano a scomparsa tastiera una cassettera con 4 cassette color ciliegio, Dimensioni Largh 160 cm x Prof. 80 cm circa; - N. 1 Libreria con ripiani in agglomerato ligneo chiuso con ante cieche serratura a chiave color ciliegio Larg. 100 cm x Altezza 100 cm x Profondità 44 cm circa; .			900,00
60	Dialisi Acuti e Chirurgia Accessi vascolari	mobiletto portachivi a parete per 30 chiavi	1	70,00	70,00
61	Neurologia e Stroke Unit	Stipetto armadietto spogliatoio dim. Largh. 40xprof. 50 x h 170 con chiusura in lamiera d'acciaio altezza piedini circa 15 cm, piano superiore con tubo ovale porta grucce, tramezzo sporco pulito per la divisione dei vestiti. N. 8 per la Neurologia e N. 8 per la Stroke Unit	16	80,00	1.280,00
62	Patrimonio e Logistica	Poltrona da ufficio arrotondata ed imbottita con le ruote, in ecopelle, colore nero	3	120,00	360,00

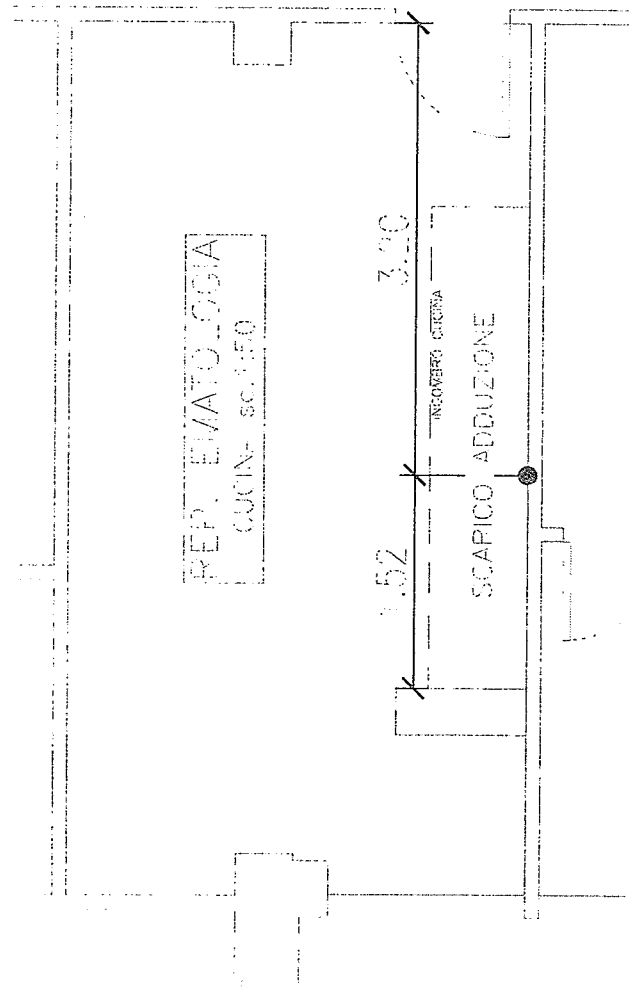

ALLEGATO CUNO N. 0

MODELLO DI FORMULARIO PER IL DOCUMENTO DI GARA UNICO EUROPEO (DGUE)

Parte I: Informazioni sulla procedura di appalto e sull'amministrazione aggiudicatrice o ente aggiudicatore

Per le procedure di appalto per le quali è stato pubblicato un avviso di indizione di gara nella Gazzetta ufficiale dell'Unione europea le informazioni richieste dalla parte I saranno acquisite automaticamente, a condizione che per generare e compilare il DGUE sia utilizzato il servizio DGUE in formato elettronico ⁽¹⁾. Riferimento della pubblicazione del pertinente avviso o bando ⁽²⁾ nella Gazzetta ufficiale dell'Unione europea:

GU UE S numero [], data [], pag. [],

Numero dell'avviso nella GU S: []/[]-[]-[]-[]-[]

Se non è pubblicato un avviso di indizione di gara nella GU UE, l'amministrazione aggiudicatrice o l'ente aggiudicatore deve compilare le informazioni in modo da permettere l'individuazione univoca della procedura di appalto:

Se non sussiste obbligo di pubblicazione di un avviso nella Gazzetta ufficiale dell'Unione europea, fornire altre informazioni in modo da permettere l'individuazione univoca della procedura di appalto (ad esempio il rimando ad una pubblicazione a livello nazionale): [....]

INFORMAZIONI SULLA PROCEDURA DI APPALTO

Le informazioni richieste dalla parte I saranno acquisite automaticamente a condizione che per generare e compilare il DGUE sia utilizzato il servizio DGUE in formato elettronico. In caso contrario tali informazioni devono essere inserite dall'operatore economico.

Identità del committente ⁽³⁾	Azienda Ospedaliera G.Brotzu
Nome:	
Di quale appalto si tratta?	Procedura negoziata ai sensi dell'art. 36 del D.lgs. n. 50/16 Richiesta di preventivo per la fornitura di arredi da destinare ai diversi reparti dei PP.OO. "San Michele" "Businco" e "Cao".
Titolo o breve descrizione dell'appalto ⁽⁴⁾ :	

1 (1) I servizi della Commissione metteranno gratuitamente il servizio DGUE in formato elettronico a disposizione delle amministrazioni aggiudicatrici, degli enti aggiudicatori, degli operatori economici, dei fornitori di servizi elettronici e di altre parti interessate.

2 (2) Per le amministrazioni aggiudicatrici: un avviso di proinformazione utilizzato come mezzo per indire la gara oppure un bando di gara.
Per gli enti aggiudicatori: un avviso periodico indicativo utilizzato come mezzo per indire la gara, un bando di gara o un avviso sull'esistenza di un sistema di qualificazione.

3 (3) Le informazioni devono essere copiate dalla sezione I, punto I.1 del pertinente avviso o bando. In caso di appalto congiunto indicare le generalità di tutti i committenti.

4 (4) Cfr. punti II.1.1. e II.1.3 dell'avviso o bando pertinente.

Numero di riferimento attribuito al fascicolo dall'amministrazione aggiudicatrice o ente aggiudicatore (ove esistente) (<u>5</u>):	
--	--

Tutte le altre informazioni in tutte le sezioni del DGUE devono essere inserite dall'operatore economico

5 (Cfr. punto II.1.1. dell'avviso o bando pertinente)

Parte II: Informazioni sull'operatore economico

A: INFORMAZIONI SULL'OPERATORE ECONOMICO

Dati identificativi	Risposta:
Nome:	[]
Partita IVA, se applicabile: Se non è applicabile un numero di partita IVA indicare un altro numero di identificazione nazionale, se richiesto e applicabile	[] []
Indirizzo postale:	[.....]
Persone di contatto (6): Telefono: E-mail: (indirizzo Internet o sito web) (ove esistente):	[.....] [.....] [.....] [.....]
Informazioni generali:	Risposta:
L'operatore economico è una microimpresa, oppure un'impresa piccola o media (7)?	[] Sì [] No
Solo se l'appalto è riservato (8): l'operatore economico è un laboratorio protetto, un' "impresa sociale" (9) o provvede all'esecuzione del contratto nel contesto di programmi di lavoro protetti? In caso affermativo, qual è la percentuale corrispondente di lavoratori con disabilità o svantaggiati? Se richiesto, specificare a quale o quali categorie di lavoratori con disabilità o svantaggiati appartengono i dipendenti interessati:	[] Sì [] No [.....] [.....]
Se pertinente: l'operatore economico è iscritto in un elenco ufficiale degli operatori economici riconosciuti, oppure possiede un certificato	[] Sì [] No [] Non applicabile

6 (6) Ripetere le informazioni per ogni persona di contatto tante volte quanto necessario.

7 (7) Cfr. raccomandazione della Commissione, del 6 maggio 2003, relativa alla definizione delle microimprese, piccole e medie imprese (GU L 124 del 20.5.2003, pag. 36). Queste informazioni sono richieste unicamente a fini statistici.
Microimprese: imprese che occupano meno di 10 persone e realizzano un fatturato annuo oppure un totale di bilancio annuo non superiori a 2 milioni di EUR.
Piccole imprese: imprese che occupano meno di 50 persone e realizzano un fatturato annuo o un totale di bilancio annuo non superiori a 10 milioni di EUR.
Medie imprese: imprese che non appartengono alla categoria delle microimprese né a quella delle piccole imprese, che occupano meno di 250 persone e il cui fatturato annuo non supera i 50 milioni di EUR o il cui totale di bilancio annuo non supera i 43 milioni di EUR.

8 (8) Cfr. il punto III 1.5 del bando di gara.

9 (9) Un' "impresa sociale" ha per scopo principale l'integrazione sociale e professionale delle persone disabili o svantaggiate.

<p>equivalente (ad esempio rilasciato nell'ambito di un sistema nazionale di qualificazione o prequalificazione)?</p>	
<p>In caso affermativo:</p> <p>Rispondere compilando le altre parti di questa sezione, la sezione B e, ove pertinente, la sezione C della presente parte, compilare la parte V se applicabile, e in ogni caso compilare e firmare la parte VI.</p> <p>a) Indicare la denominazione dell'elenco o del certificato e, se pertinente, il pertinente numero di iscrizione o della certificazione:</p> <p>b) Se il certificato di iscrizione o la certificazione è disponibile elettronicamente, indicare:</p> <p>c) Indicare i riferimenti in base ai quali è stata ottenuta l'iscrizione o la certificazione e, se pertinente, la classificazione ricevuta nell'elenco ufficiale ⁽¹⁰⁾:</p> <p>d) L'iscrizione o la certificazione comprende tutti i criteri di selezione richiesti?</p> <p>In caso di risposta negativa:</p> <p>Inserire inoltre tutte le informazioni mancanti nella parte IV, sezione A, B, C, o D secondo il caso</p> <p>SOLO se richiesto dal pertinente avviso o bando o dai documenti di gara:</p> <p>e) L'operatore economico potrà fornire un certificato per quanto riguarda il pagamento dei contributi previdenziali e delle imposte, o fornire informazioni che permettano all'amministrazione aggiudicatrice o all'ente aggiudicatore di ottenere direttamente tale documento accedendo a una banca dati nazionale che sia disponibile gratuitamente in un qualunque Stato membro?</p> <p>Se la documentazione pertinente è disponibile elettronicamente, indicare:</p>	<p>a) [.....]</p> <p>b) (indirizzo web, autorità o organismo di emanazione, riferimento preciso della documentazione): [.....][.....][.....][.....]</p> <p>c) [.....]</p> <p>d) <input type="checkbox"/> Sì <input type="checkbox"/> No</p> <p>e) <input type="checkbox"/> Sì <input type="checkbox"/> No</p> <p>(indirizzo web, autorità o organismo di emanazione, riferimento preciso della documentazione) [.....][.....][.....][.....] (es: Banca Dati di cui all'art. 81 del Codice o in altre banche dati)</p>
<p>Forma della partecipazione:</p>	<p>Risposta:</p>
<p>L'operatore economico partecipa alla procedura di appalto insieme ad altri ⁽¹¹⁾?</p>	<p><input type="checkbox"/> Sì <input type="checkbox"/> No</p>
<p>In caso affermativo, accertarsi che gli altri operatori interessati forniscano un DGUE distinto.</p>	
<p>In caso affermativo:</p> <p>a) Specificare il ruolo dell'operatore economico nel raggruppamento (capofila, responsabile di compiti specifici ...):</p> <p>b) Indicare gli altri operatori economici che compartecipano alla</p>	<p>a): [.....]</p>

10 (I) riferimenti e l'eventuale classificazione sono indicati nella certificazione.

11 (I) Specificamente, indicare una delle modalità di partecipazione di cui agli artt. 45 e 46 del Codice

procedura di appalto:	b): [.....]
c) Se pertinente, indicare il nome del raggruppamento partecipante:	c): [.....]
d) Se pertinente, indicare la denominazione degli operatori economici facenti parte di un consorzio di cui agli artt. 45 comma 2, lett. b) e c), e 46 comma 1 lett. b) che eseguono le prestazioni oggetto del contratto.	d): [.....]
Lotti	Risposta:
Se pertinente, indicare il lotto o i lotti per i quali l'operatore economico intende presentare un'offerta:	[]

B: INFORMAZIONI SUI RAPPRESENTANTI DELL'OPERATORE ECONOMICO

Se pertinente, indicare nome e indirizzo delle persone abilitate ad agire come rappresentanti, ivi compresi procuratori e institori, dell'operatore economico ai fini della procedura di appalto in oggetto (12):

Eventuali rappresentanti:	Risposta:
Nome completo;	[.....];
data e luogo di nascita:	[.....]
Codice fiscale:	[.....]
Posizione/Titolo ad agire:	[.....]
Indirizzo postale:	[.....]
Telefono:	[.....]
E-mail:	[.....]
Se necessario, fornire precisazioni sulla rappresentanza (forma, portata, scopo, firma congiunta):	[.....]

C: INFORMAZIONI SULL'AFFIDAMENTO SULLE CAPACITÀ DI ALTRI SOGGETTI (AVVALIMENTO)

Affidamento:	Risposta:
L'operatore economico fa affidamento sulle capacità di altri soggetti per soddisfare i criteri di selezione della parte IV e rispettare i criteri e le regole (eventuali) della parte V?	[]Si []No

In caso affermativo, indicare la denominazione degli operatori economici di cui si intende avvalersi e i requisiti oggetto di avvalimento e presentare per ciascuno un DGUE distinto, debitamente compilato e firmato dai soggetti interessati, con le informazioni richieste dalle sezioni A e B della presente parte e dalla parte III, nonché allegare tutta la documentazione prevista nell'apposito paragrafo del disciplinare "Avvalimento"

Si noti che dovrebbero essere indicati anche i tecnici o gli organismi tecnici che non facciano parte integrante dell'operatore economico, in particolare quelli responsabili del controllo della qualità e, per gli appalti pubblici di lavori, quelli di cui l'operatore economico disporrà per l'esecuzione dell'opera.

Se pertinente per le capacità specifiche su cui l'operatore economico fa affidamento, fornire per ciascuno dei soggetti interessati le informazioni delle parti IV e V (13).

D: INFORMAZIONI CONCERNENTI I SUBAPPALTATORI SULLE CUI CAPACITÀ L'OPERATORE ECONOMICO NON FA AFFIDAMENTO

12 0 Se intervengono più legali rappresentanti ripetere tante volte quanto necessario.

13 (1)Ad esempio, in relazione agli organismi tecnici incaricati del controllo della qualità. parte IV, sezione C, punto 3

(Tale sezione è da compilare solo se le informazioni sono esplicitamente richieste dall'amministrazione aggiudicatrice o dall'ente aggiudicatore).

Subappaltatore:	Risposta:
L'operatore economico intende subappaltare parte del contratto a terzi?	<input type="checkbox"/> Sì <input type="checkbox"/> No In caso affermativo e nella misura in cui sono note, elencare le parti da subappaltare e, nei casi previsti, la denominazione dei subappaltatori proposti: [...]

Se l'amministrazione aggiudicatrice o l'ente aggiudicatore richiede esplicitamente queste informazioni in aggiunta alle informazioni della presente sezione, fornire le informazioni richieste dalle sezioni A e B della presente parte e dalla parte III per ognuno dei subappaltatori (o categorie di subappaltatori) interessati.

Parte III: Motivi di esclusione

A: MOTIVI LEGATI A CONDANNE PENALI

<p>Motivi legati a condanne penali ai sensi delle disposizioni nazionali di attuazione dei motivi stabiliti dall'articolo 57, paragrafo 1, della direttiva (art. 80, comma 1, del Codice):</p>	<p>Risposta:</p>
<p>L'operatore economico ovvero una persona che è membro del suo consiglio di amministrazione, di direzione o di vigilanza o che vi ha poteri di rappresentanza, di decisione o di controllo o gli altri soggetti di cui all'art. 80 del Codice sono stati condannati con sentenza definitiva per uno dei motivi indicati sopra, con sentenza pronunciata non più di cinque anni fa o in seguito alla quale sia ancora applicabile un periodo di esclusione stabilito direttamente nella sentenza?</p>	<p><input type="checkbox"/> Sì <input type="checkbox"/> No</p> <p>Se la documentazione pertinente è disponibile elettronicamente, indicare: (indirizzo web, autorità o organismo di emanazione, riferimento preciso della documentazione):</p> <p>[.....][.....][.....][.....] ⁽¹⁴⁾</p>
<p>In caso affermativo, indicare ⁽¹⁵⁾:</p> <p>a) la data della condanna, quali punti riguarda tra quelli riportati all'articolo 80, comma 1, del Codice e i motivi della condanna,</p> <p>b) dati identificativi delle persone condannate [];</p> <p>c) se stabilita direttamente nella sentenza di condanna:</p>	<p>a) Data:[], punti: [], motivi:[]</p> <p>b) [.....]</p> <p>c) durata del periodo d'esclusione [.....] e punti interessati []</p> <p>Se la documentazione pertinente è disponibile elettronicamente, indicare: (indirizzo web, autorità o organismo di emanazione, riferimento preciso della documentazione):</p> <p>[.....][.....][.....][.....] ⁽¹⁶⁾</p>
<p>In caso di sentenze di condanna, l'operatore economico ha adottato misure sufficienti a dimostrare la sua affidabilità nonostante l'esistenza di un pertinente motivo di esclusione (autodisciplina o "Self-Cleaning")?</p>	<p><input type="checkbox"/> Sì <input type="checkbox"/> No</p>
<p>In caso affermativo, descrivere le misure adottate ⁽¹⁷⁾:</p>	<p>[.....]</p>

14 ()Ripetere tante volte quanto necessario

15 ()Ripetere tante volte quanto necessario.

16 ()Ripetere tante volte quanto necessario

17 ()In considerazione della tipologia dei reati commessi (reato singolo, ripetuto, sistematico...), la spiegazione deve indicare l'adeguatezza delle misure adottate.

B: MOTIVI LEGATI AL PAGAMENTO DI IMPOSTE O CONTRIBUTI PREVIDENZIALI

Pagamento di imposte o contributi previdenziali (art. 80, comma 4, del Codice):	Risposta:	
L'operatore economico ha soddisfatto tutti gli obblighi relativi al pagamento di imposte o contributi previdenziali, sia nel paese dove è stabilito sia nello Stato membro dell'amministrazione aggiudicatrice o dell'ente aggiudicatore, se diverso dal paese di stabilimento?	[] Si [] No	
<p>In caso negativo, indicare:</p> <p>a) Paese o Stato membro interessato</p> <p>b) Di quale importo si tratta</p> <p>c) Come è stata stabilita tale inottemperanza:</p> <p>1) Mediante una decisione giudiziaria o amministrativa:</p> <ul style="list-style-type: none"> — Tale decisione è definitiva e vincolante? — Indicare la data della sentenza di condanna o della decisione. — Nel caso di una sentenza di condanna, se stabilita <u>direttamente</u> nella sentenza di condanna, la durata del periodo d'esclusione: <p>2) In altro modo? Specificare:</p> <p>d) L'operatore economico ha ottemperato od ottempererà ai suoi obblighi, pagando o impegnandosi in modo vincolante a pagare le imposte o i contributi previdenziali dovuti, compresi eventuali interessi o multe, purché il pagamento o l'impegno siano stati formalizzati prima della scadenza del termine per la presentazione delle domande (art. 80 comma 4, ultimo periodo, del Codice)?</p>	<p>Imposte</p>	<p>Contributi previdenziali</p>
	<p>a) [.....]</p> <p>b) [.....]</p>	<p>a) [.....]</p> <p>b) [.....]</p>

	c1) <input type="checkbox"/> Si <input type="checkbox"/> No - <input type="checkbox"/> Si <input type="checkbox"/> No - [.....] - [.....]	c1) <input type="checkbox"/> Si <input type="checkbox"/> No - <input type="checkbox"/> Si <input type="checkbox"/> No - [.....] - [.....]
	c2) [.....]	c2) [.....]
	d) <input type="checkbox"/> Si <input type="checkbox"/> No	d) <input type="checkbox"/> Si <input type="checkbox"/> No
	In caso affermativo, fornire informazioni dettagliate: [.....]	In caso affermativo, fornire informazioni dettagliate: [.....]
Se la documentazione pertinente relativa al pagamento di imposte o contributi previdenziali è disponibile elettronicamente, indicare:	(indirizzo web, autorità o organismo di emanazione, riferimento preciso della documentazione) ¹⁸ : (es. Banca dati di cui all'art. 81 del Codice o altre banche dati) [.....][.....][.....]	

C: MOTIVI LEGATI A INSOLVENZA, CONFLITTO DI INTERESSI O ILLECITI PROFESSIONALI

Si noti che ai fini del presente appalto alcuni dei motivi di esclusione elencati di seguito potrebbero essere stati oggetto di una definizione più precisa nel diritto nazionale, nell'avviso o bando pertinente o nei documenti di gara. Il diritto nazionale può ad esempio prevedere che nel concetto di "grave illecito professionale" rientrino forme diverse di condotta.

Informazioni su eventuali situazioni di insolvenza, conflitto di interessi o illeciti professionali	Risposta:
L'operatore economico ha violato, per quanto di sua conoscenza, obblighi applicabili in materia di diritto ambientale, sociale e del lavoro, di cui all'art. 80, comma 5, lett. a), del Codice?	<input type="checkbox"/> Si <input type="checkbox"/> No
	In caso affermativo, l'operatore economico ha adottato misure sufficienti a dimostrare la sua affidabilità nonostante l'esistenza di un pertinente motivo di esclusione (autodisciplina o "Self-Cleaning")? <input type="checkbox"/> Si <input type="checkbox"/> No In caso affermativo, descrivere le misure adottate: [.....]
L'operatore economico si trova in una delle seguenti situazioni: a) fallimento, oppure b) è oggetto di una procedura di insolvenza o di liquidazione, oppure c) ha stipulato un concordato preventivo con i creditori, oppure d) si trova in qualsiasi altra situazione analoga derivante da una procedura simile ai sensi di leggi e regolamenti nazionali ¹⁹ , oppure	<input type="checkbox"/> Si <input type="checkbox"/> No

¹⁸ ()Ripetere tante volte quanto necessario

¹⁹ ()Cfr. il diritto nazionale, l'avviso o bando pertinente o i documenti di gara

<p>e) è in stato di amministrazione controllata, oppure</p> <p>f) ha cessato le sue attività?</p> <p>In caso affermativo: Fornire informazioni dettagliate anche ai sensi dell'art. 110 del Codice:</p> <p>Se la documentazione pertinente è disponibile elettronicamente, indicare:</p>	<p>— [.....]</p> <p>(indirizzo web, autorità o organismo di emanazione, riferimento preciso della documentazione):</p> <p>[.....][.....][.....]</p>
<p>L'operatore economico si è reso colpevole di gravi illeciti professionali⁽²⁰⁾ di cui all'art. 80, comma 5, lett. c) del Codice? In caso affermativo, fornire informazioni dettagliate:</p>	<p><input type="checkbox"/> Sì <input type="checkbox"/> No</p> <p>[.....]</p>
	<p>In caso affermativo, l'operatore economico ha adottato misure di autodisciplina? <input type="checkbox"/> Sì <input type="checkbox"/> No</p> <p>In caso affermativo, descrivere le misure adottate:</p> <p>[.....]</p>
<p>L'operatore economico ha sottoscritto accordi con altri operatori economici intesi a falsare la concorrenza di cui all'art. 80, comma 5, lett. m), del Codice?</p> <p>In caso affermativo, fornire informazioni dettagliate:</p>	<p><input type="checkbox"/> Sì <input type="checkbox"/> No</p> <p>[.....]</p>
	<p>In caso affermativo, l'operatore economico ha adottato misure di autodisciplina o "Self-Cleaning"?</p> <p><input type="checkbox"/> Sì <input type="checkbox"/> No</p> <p>In caso affermativo, descrivere le misure adottate:</p> <p>[.....]</p>
<p>L'operatore economico è a conoscenza di qualsiasi conflitto di interessi⁽²¹⁾ legato alla sua partecipazione alla procedura di appalto?</p> <p>In caso affermativo, fornire informazioni dettagliate sulle modalità con cui è stato risolto il conflitto di interessi:</p>	<p><input type="checkbox"/> Sì <input type="checkbox"/> No</p> <p>[...]</p>

20 (Cfr., ove applicabile, il diritto nazionale, l'avviso o bando pertinente o i documenti di gara

21 (Come indicato nel diritto nazionale, nell'avviso o bando pertinente o nei documenti di gara.

<p>L'operatore economico o un'impresa a lui collegata ha fornito consulenza all'amministrazione aggiudicatrice o all'ente aggiudicatore o ha altrimenti partecipato alla preparazione della procedura d'aggiudicazione?</p> <p>In caso affermativo, fornire informazioni dettagliate sulle misure adottate per prevenire le possibili distorsioni della concorrenza:</p>	<p><input type="checkbox"/> Sì <input type="checkbox"/> No</p> <p>[.....]</p>
<p>L'operatore economico può confermare di:</p> <p>a) non essersi reso gravemente colpevole di false dichiarazioni nel fornire le informazioni richieste per verificare l'assenza di motivi di esclusione o il rispetto dei criteri di selezione,</p> <p>b) non avere occultato tali informazioni</p>	<p><input type="checkbox"/> Sì <input type="checkbox"/> No</p>

D: ALTRI MOTIVI DI ESCLUSIONE EVENTUALMENTE PREVISTI DALLA LEGISLAZIONE NAZIONALE DELLO STATO MEMBRO DELL'AMMINISTRAZIONE AGGIUDICATRICE O DELL'ENTE AGGIUDICATORE

Motivi di esclusione previsti solo dalla legislazione nazionale (art. 80, commi 2, 3 e 5, lett. f), g), h), i), l), del Codice)	Risposta:
<p>Si applicano motivi di esclusione previsti esclusivamente dalla legislazione nazionale, specificati nell'avviso o bando pertinente o nei documenti di gara?</p> <p>Se la documentazione richiesta nell'avviso o bando pertinente o nei documenti di gara è disponibile elettronicamente, indicare:</p>	<p><input type="checkbox"/> Sì <input type="checkbox"/> No</p> <p>(indirizzo web, autorità o organismo di emanazione, riferimento preciso della documentazione):</p> <p>[.....][.....][.....] (22)</p>
<p>Se si applicano motivi di esclusione previsti esclusivamente dalla legislazione nazionale, l'operatore economico ha adottato misure di autodisciplina o "Self-Cleaning" ?</p> <p>In caso affermativo, descrivere le misure adottate:</p>	<p><input type="checkbox"/> Sì <input type="checkbox"/> No</p> <p>[.....]</p>

Parte IV: Criteri di selezione

In merito ai criteri di selezione (sezione □ o sezioni da A a D della presente parte) l'operatore economico dichiara che:

□: INDICAZIONE GLOBALE PER TUTTI I CRITERI DI SELEZIONE

L'operatore economico deve compilare questo campo solo se l'amministrazione aggiudicatrice o l'ente aggiudicatore ha indicato nell'avviso o bando pertinente o nei documenti di gara ivi citati che l'operatore economico può limitarsi a compilare la sezione □ della parte IV senza compilare nessun'altra sezione della parte IV:

Rispetto di tutti i criteri di selezione richiesti	Risposta
Soddisfa i criteri di selezione richiesti:	<input type="checkbox"/> Sì <input type="checkbox"/> No

A: IDONEITÀ

L'operatore economico deve fornire informazioni solo se i criteri di selezione in oggetto sono stati richiesti dall'amministrazione aggiudicatrice o dall'ente aggiudicatore nell'avviso o bando pertinente o nei documenti di gara ivi citati.

Idoneità	Risposta
<p>2a) Il fatturato annuo ("specifico") dell'operatore economico nel settore di attività oggetto dell'appalto e specificato nell'avviso o bando pertinente o nei documenti di gara per il numero di esercizi richiesto è il seguente:</p> <p>Se la documentazione pertinente è disponibile elettronicamente, indicare:</p>	<p>esercizio: [.....] fatturato: [.....] [...]valuta esercizio: [.....] fatturato: [.....] [...]valuta esercizio: [.....] fatturato: [.....] [...]valuta</p> <p>(indirizzo web, autorità o organismo di emanazione, riferimento preciso della documentazione):</p> <p>[.....][.....][.....]</p>

Parte VI: Dichiarazioni finali

Il sottoscritto/i sottoscritti dichiara/dichiarano formalmente che le informazioni riportate nelle precedenti parti da II a V sono veritiere e corrette e che il sottoscritto/i sottoscritti è/sono consapevole/i delle conseguenze di una grave falsa dichiarazione, ai sensi dell'articolo 76 del d.P.R. n. 445/2000.

Ferme restando le disposizioni dell'articolo 46 del d.P.R. n. 445/2000, il sottoscritto/i sottoscritti dichiara/dichiarano formalmente di essere in grado di produrre, su richiesta e senza indugio, i certificati e le altre forme di prove documentali del caso, con le seguenti eccezioni:

a) *se l'amministrazione aggiudicatrice o l'ente aggiudicatore hanno la possibilità di acquisire direttamente la documentazione complementare accedendo a una banca dati nazionale che sia disponibile gratuitamente in un qualunque Stato membro* ⁽²³⁾, oppure

b) *a decorrere al più tardi dal 18 aprile 2018* ⁽²⁴⁾, *l'amministrazione aggiudicatrice o l'ente aggiudicatore sono già in possesso della documentazione in questione.*

Il sottoscritto/i sottoscritti autorizza/autorizzano formalmente [nome dell'amministrazione aggiudicatrice o ente aggiudicatore di cui alla parte I, sezione A] ad accedere ai documenti complementari alle informazioni, di cui [alla parte/alla sezione/al punto o ai punti] del presente documento di gara unico europeo, ai fini della [procedura di appalto: (descrizione sommaria, estremi della pubblicazione nella Gazzetta ufficiale dell'Unione europea, numero di riferimento)].

Data, luogo e, se richiesto o necessario, firma/firme: [.....]

23 (1)A condizione che l'operatore economico abbia fornito le informazioni necessarie (indirizzo web, autorità o organismo di emanazione, riferimento preciso della documentazione) in modo da consentire all'amministrazione aggiudicatrice o all'ente aggiudicatore di acquisire la documentazione. Se necessario, accludere il pertinente assenso.

24 (1)In funzione dell'attuazione dell'articolo 85, comma 6 del Codice

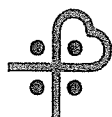
**PATTO DI INTEGRITA' PER L'AFFIDAMENTO DI SERVIZI E FORNITURE**

Riferimento: art. 1, 17° comma della Legge 06.11.2012 n. 190 e s.m.i.

Approvato con deliberazione del Commissario Straordinario dell'A.O.B. n. 1500 del 02/09/2015

DENOMINAZIONE DITTA	
CODICE FISCALE / PARTITA I.V.A.	
SEDE LEGALE VIA / PIAZZA CITTA'	
RIFERIMENTO PROCEDURA DI GARA	Procedura negoziata ai sensi dell'art. 36 del D.lgs. n. 50/16 Richiesta di preventivo per la fornitura di arredi da destinare ai diversi reparti dei PP.OO. "San Michele" "Businco" e "Cao".
<input type="checkbox"/> SERVIZI <input checked="" type="checkbox"/> FORNITURE <input type="checkbox"/> LAVORI	
GARA A.N.A.C. n.	

Art. 1**Ambito di applicazione**

- 1) Il Patto di integrità è lo strumento che l'Azienda Ospedaliera G. Brotzu di Cagliari adotta al fine di disciplinare i comportamenti degli operatori economici e del personale sia interno che esterno alla Regione Autonoma della Sardegna ed al Sistema Regione di cui alla L.R. 24 /2014 nell'ambito delle procedure di affidamento e gestione degli appalti di lavori, servizi e forniture di cui al D.Lgs. 50/2016.
- 2) Il patto di integrità stabilisce l'obbligo reciproco che si instaura tra le Amministrazioni aggiudicatrici e gli operatori economici di improntare i propri comportamenti ai principi di trasparenza e integrità.
- 3) Il Patto di integrità deve costituire parte integrante della documentazione di gara e del successivo contratto.
- 4) La partecipazione alle procedure di gara e l'iscrizione al Mercato elettronico regionale "SardegnaCAT" e ad eventuali altri elenchi e/o albi fornitori, è subordinata all'accettazione vincolante del Patto di integrità.
- 5) Il Patto di integrità si applica con le medesime modalità anche ai contratti di subappalto di cui al D.Lgs. 50/2016.
- 6) Per quanto non disciplinato dal presente Patto si rinvia al Codice di comportamento del personale dell'Azienda Ospedaliera G. Brotzu di Cagliari al rispetto del quale sono tenuti i collaboratori a qualsiasi titolo di imprese fornitrici di beni o servizi e che realizzano opere in favore dell'Amministrazione.

Art. 2**Obblighi degli operatori economici nei confronti della stazione appaltante**

- 1) L'operatore economico:
 - a) Dichiara di non aver fatto ricorso, e si obbliga a non ricorrere, ad alcuna mediazione o altra opera di terzi finalizzata all'aggiudicazione e/o gestione del contratto:

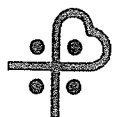

- b) Dichiarata di non avere condizionato, e si impegna a non condizionare, il procedimento amministrativo con azioni dirette a influenzare il contenuto del bando o altro atto equipollente al fine di condizionare le modalità di scelta del contraente;
 - c) dichiara di non aver corrisposto, né promesso di corrispondere, e si impegna a non corrispondere né promettere di corrispondere ad alcuno, direttamente o tramite terzi, ivi compresi soggetti collegati o controllati, somme di danaro o altre utilità finalizzate all'aggiudicazione o a facilitare la gestione del contratto;
 - d) dichiara con riferimento alla specifica procedura di affidamento di non aver preso parte né di aver praticato intese o adottato azioni, e si impegna a non prendere parte e a non praticare intese o adottare azioni, tese a restringere la concorrenza o il mercato, vietate ai sensi della normativa vigente, ivi inclusi gli artt. 101 e successivi del Trattato sul funzionamento dell'Unione Europea (TFUE) e gli artt. 2 e successivi della L. 287/1990; dichiara altresì che l'offerta è stata predisposta nel pieno rispetto della predetta normativa;
 - e) si impegna a segnalare all'Amministrazione aggiudicatrice qualsiasi tentativo illecito da parte di terzi di turbare o distorcere le fasi della procedura di affidamento e dell'esecuzione del contratto;
 - f) si impegna a segnalare all'Amministrazione aggiudicatrice qualsiasi richiesta illecita o pretesa da parte di dipendenti dell'Amministrazione o di chiunque possa influenzare le decisioni relative alla procedura di affidamento o di esecuzione del contratto con le modalità e gli strumenti messi a disposizione dalla Regione Autonoma della Sardegna;
 - g) si obbliga a rispettare le disposizioni di cui all'art. 53 co16 del D.Lgs.n. 165/2001, così come introdotto dall'art. 1, co 42, L. 190/2012 (L. anticorruzione)
 - h) si impegna, qualora i fatti di cui ai precedenti punti e) ed f) g) costituiscano reato, a sporgere denuncia all'autorità giudiziaria o alla polizia giudiziaria.
- 2) L'operatore economico aggiudicatario si impegna ad adempiere con la dovuta diligenza alla corretta esecuzione del contratto.

Art. 3

Obblighi dell'Amministrazione aggiudicatrice

- 1) L'Azienda Ospedaliera G. Brotzu di Cagliari:
 - a) si obbliga a rispettare i principi di trasparenza e integrità già disciplinati dal Codice di comportamento del personale dell'Azienda Ospedaliera G. Brotzu di Cagliari nonché le misure di prevenzione della corruzione inserite nel Piano triennale di prevenzione vigente;
 - b) si obbliga a non influenzare il procedimento amministrativo diretto a definire il contenuto del bando o altro atto equipollente, al fine di condizionare le modalità di scelta del contraente;
 - c) si obbliga a non richiedere, a non accettare ed a non ricevere direttamente o tramite terzi, somme di danaro o altre utilità finalizzate a favorire la scelta di un determinato operatore economico;
 - d) si obbliga a non richiedere, a non accettare ed a non ricevere direttamente o tramite terzi, somme di danaro o altre utilità finalizzate a influenzare in maniera distorsiva la corretta gestione del contratto;
 - e) si impegna a segnalare al proprio Responsabile per la prevenzione della corruzione qualsiasi tentativo illecito da parte di terzi di turbare o distorcere le fasi di svolgimento

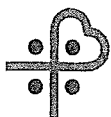

delle procedure di affidamento e/o l'esecuzione del contratto, con le modalità e gli strumenti messi a disposizione dall'Azienda Ospedaliera G. Brotzu di Cagliari.ù

- f) si impegna a segnalare al proprio Responsabile per la prevenzione della corruzione qualsiasi richiesta illecita o pretesa da parte di operatori economici o di chiunque possa influenzare le decisioni relative alla procedura di affidamento o di esecuzione del contratto, con le modalità e gli strumenti messi a disposizione dall'Azienda Ospedaliera G. Brotzu di Cagliari.
- g) Si obbliga a rispettare le disposizioni di cui all'art. 53 co16 del D.Lgs.n. 165/2001, così come introdotto dall'art. 1, co 42, L. 190/2012 (L. anticorruzione)
- h) si impegna, qualora i fatti di cui ai precedenti punti e) ed f) g) costituiscano reato, a sporgere denuncia all'autorità giudiziaria o alla polizia giudiziaria.
- i) si impegna all'atto della nomina dei componenti della commissione di gara a rispettare le norme in materia di incompatibilità e inconfiribilità di incarichi di cui al D. Lgs. n. 39/2013;
- j) si impegna a far sottoscrivere ai componenti della predetta Commissione la dichiarazione di assenza di cause di incompatibilità e inconfiribilità di incarichi e quella con cui ciascuno dei componenti assume l'obbligo di dichiarare il verificarsi di qualsiasi situazione di conflitto di interesse e in particolare di astenersi in tutte le situazioni in cui possano essere coinvolti, oltre che interessi propri e dei suoi parenti, affini entro il secondo grado, del coniuge o di conviventi, interessi di:
- persone con le quali abbia rapporti di frequentazione abituale;
 - soggetti ed organizzazioni con cui egli o il coniuge abbia causa pendente o grave inimicizia o rapporti di credito o debito significativi;
 - soggetti od organizzazioni di cui sia tutore, curatore, procuratore o agente;
 - enti, associazioni anche non riconosciute, comitati, società o stabilimenti di cui sia amministratore, o gerente, o nelle quali ricopra cariche sociali e/o di rappresentanza;
 - in ogni altro caso in cui esistano gravi ragioni di opportunità e convenienza.
- 2) l'Azienda Ospedaliera G. Brotzu di Cagliari si impegna ad adempiere con la dovuta diligenza alla corretta esecuzione del contratto e a verificare nel contempo la corretta esecuzione delle controprestazioni.

Art. 4

Violazione del Patto di integrità

- 1) La violazione da parte dell'operatore economico, sia in veste di concorrente che di aggiudicatario, di uno degli impegni previsti a suo carico dall'articolo 2, può comportare, secondo la gravità della violazione rilevata e la fase in cui la violazione è accertata, le seguenti sanzioni:
- a) l'esclusione dalla procedura di affidamento;
 - b) la risoluzione di diritto del contratto;
 - c) escussione totale o parziale, dal 10% al 50%, dei depositi cauzionali o altre garanzie depositate ai fini della partecipazione alla procedura di affidamento;
 - d) interdizione del concorrente a partecipare ad altre gare indette dalla medesima stazione



appaltante per un periodo di tempo compreso tra sei mesi e tre anni.

- 2) L'applicazione delle sanzioni conseguenti alla violazioni di cui al presente Patto avviene con garanzia di adeguato contraddittorio dall'amministrazione aggiudicatrice, secondo le regole generali degli appalti pubblici.
- 3) L'Azienda Ospedaliera G. Brotzu di Cagliari individuerà con successivo regolamento interno le sanzioni da applicare in concreto secondo il criterio di colpevolezza, gradualità e proporzionalità in rapporto alla gravità della violazione rilevata.
- 4) In ogni caso, per le violazioni di cui all'art. 2 comma 1, lett. a), b), c), d) del presente Patto, è sempre disposta l'escussione del deposito cauzionale o altra garanzia depositata ai fini della partecipazione alla procedura di affidamento, l'esclusione dalla gara o la risoluzione *ipso iure* del contratto, salvo che le stazioni appaltanti, con apposito atto, decidano di non avvalersi della predetta risoluzione, qualora ritengano che la stessa sia pregiudizievole agli interessi pubblici di cui all'articolo 121, comma 2 del D.Lgs. 104/2010, nonché l'interdizione del concorrente a partecipare ad altre gare indette dalla medesima stazione appaltante per sei mesi decorrenti dalla comunicazione del provvedimento di applicazione della sanzione. Nei casi di recidiva nelle violazioni di cui al superiore art. 2 c. 1 lett. a), b), c), d), e per le medesime violazioni, si applica l'interdizione del concorrente a partecipare ad altre gare indette dalla medesima stazione appaltante per tre anni decorrenti dalla comunicazione del provvedimento di applicazione della sanzione.
- 5) L'Azienda Ospedaliera G. Brotzu di Cagliari, ai sensi dell'art. 1382 c.c., si riserva la facoltà di richiedere il risarcimento del maggior danno effettivamente subito, ove lo ritenga superiore all'ammontare delle cauzioni o delle altre garanzie di cui al precedente comma 2, lett. c) del presente articolo.
- 6) Qualora le violazioni attengano a comportamenti che implicano il coinvolgimento anche dell'ufficio appaltante le stesse saranno accertate dalla commissione di cui alle linee guida sul "whistleblowing" di cui alla deliberazione della Giunta Regionale n.30/15 del 16/06/2015 le sanzioni saranno applicate dall'organismo ad esso direttamente superiore.

Art. 5

Efficacia del patto di integrità

Il presente Patto di Integrità e le sanzioni applicabili resteranno in vigore sino alla completa esecuzione del contratto sottoscritto a seguito della procedura di affidamento e all'estinzione delle relative obbligazioni.

Il contenuto del presente documento può essere integrato dagli eventuali futuri Protocolli di legalità sottoscritti da questa Amministrazione.

Luogo e data

L'operatore economico

Azienda Ospedaliera G. Brotzu

L'Operatore economico dichiara di aver letto, e di accettare espressamente, le disposizioni contenute nell'art. 2 e nell'art. 4 c. 3 della presente scrittura.

Luogo e data

L'operatore economico