



Deliberazione 1886

adottata dal DIRETTORE GENERALE in data 29 AGO. 2018

Oggetto: Presa d'atto subentro della Ditta Medica Valeggia Spa alla Ditta Distrex (lotto 84/B) relativo ai "lacci di repertamento vasi, varie lunghezze, colori e diametri" di cui alla delibera di recepimento n.1105 del 13.07.2015.

Publicata all'Albo Pretorio dell'Azienda a partire dal 29 AGO. 2018 per 15 giorni consecutivi e posta a disposizione per la consultazione.

Il Direttore Amministrativo

Il Direttore Generale	Dott.ssa Graziella Pintus
<i>coadiuvato da</i>	
Direttore Amministrativo	Dott.ssa Laura Balata
Direttore Sanitario	Dott. Vinicio Atzeni

Su proposta del Servizio Acquisti Beni e Servizi

RICHIAMATI il Decreto Legislativo n° 502/92 e s.m.i.,
le LL.RR. n°3/09 e n° 23/2014 e s.m.i.;

PREMESSO che con deliberazione n. 1105 del 13.07.2015 è stato autorizzato il recepimento di cui alla deliberazione ASL di Nuoro n. 102 del 04.02.2015 "Aggiudicazione P.A. in unione d'acquisto fornitura dispositivi di cui al gruppo H della classificazione nazionale dei dispositivi CND "Suture chirurgiche e suturatrici meccaniche" per il periodo di cinque anni, a favore di varie Ditte tra cui la Ditta Distrex;

VISTA la nota prot. n. 1444 del 10.07.2018 (All. A. pag. 1), con la quale il Direttore del Servizio Farmacia ha comunicato il subentro della Ditta Medica Valeggia Spa alla Ditta Distrex, causa liquidazione, nella fornitura del lotto 84/ relativo ai "lacci per repertamento vasi, varie lunghezze, colori e diametri" di cui alla succitata delibera di recepimento, alle medesime condizioni contrattuali per un importo annuo pari ad € 1.650,00 Oltre Iva di legge;

RITENUTO pertanto necessario provvedere al subentro della Ditta Medica Valeggia Spa alla Ditta Distrex nella fornitura del lotto 84/ relativo ai "lacci per repertamento vasi, varie lunghezze, colori e diametri" alle medesime condizioni contrattuali;

VISTI il D.Lgs. N. 163/06 e la legge regionale n. 5/07;

CON il parere favorevole dei Direttori Amministrativo e Sanitario;

DELIBERA

Per i motivi indicati in premessa:

- Di autorizzare il subentro della Ditta Medica Valeggia Spa alla Ditta Distrex, causa liquidazione, nella fornitura del lotto 84/ relativo ai "lacci per repertamento vasi, varie lunghezze, colori e diametri" alle medesime condizioni contrattuali, di cui alla delibera di recepimento n. 1105 del 13.07.2015, per un importo annuo pari ad € 1.650,00 Oltre Iva di legge;

CF



Deliberazione n. 1886 del 29 AGO, 2018

- 2 -

- Di disporre che l'esecuzione del relativo contratto avrà inizio contestualmente alla pubblicazione del presente atto, ai sensi dell'art. 11 comma 2 del D.Lgs.n. 163/12.04.06;
- Di autorizzare il Servizio Contabilità, Bilancio e Controllo di Gestione all'emissione dei relativi ordini di pagamento dietro la presentazione della documentazione giustificativa recante l'attestazione di regolarità della fornitura da parte degli Uffici competenti;

Il Direttore Amministrativo

Dr.ssa Laura Balata

Il Direttore Sanitario

Dr. Vinisio Atzeni

Il Direttore Generale

Dr.ssa Graziella Pintus

Resp. Serv. Acquisti Beni e Servizi Dott. A. Foddis

Resp. Sett. Acquisiz. Beni - P.I. Dott.ssa A.M. Marongiu

Rif vc



REG Azienda Ospedaliera Brotzu A

ALL. A Pag. N. 1 di Fg. 1
SC Farmacia

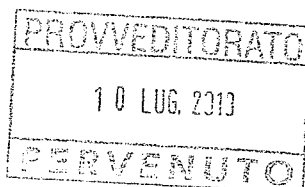

Prot. n° 1444 del 10/07/18
N°/2018/6529
del 23/07/2018

Al Resp. Servizio Acquisti Beni e Servizi
Sede

Oggetto: Richiesta di recepimento del subentro nella fornitura del lotto 84/B, gara regionale CND H della ditta Medica Valeggia alla ditta Distrex.

Facendo riferimento alla comunicazione della ATS ASL di Nuoro del 08/02/2016, si richiede il recepimento del subentro della ditta Medica Valeggia Spa alla ditta Distrex, in liquidazione, nella fornitura del lotto 84/B "lacci per repertamento vasi, varie lunghezze, colori e diametri" relativo alla gara CND H, recepita dalla AOB con delibera N.1105 del 13.07.2015. Si precisa che il subentro avviene alle medesime condizioni contrattuali e che l'importo annuo è pari a €1.650 + IVA.

Cordiali saluti.

Il Direttore della SC Farmacia
Dr.ssa Michela Pellecchia

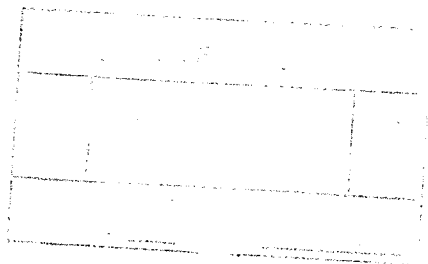

Dott.ssa G. Sanja

