

Deliberazione 1192

Adottata dal DIRETTORE GENERALE in data 14 GIU. 2017

OGGETTO: Liquidazione EFR ECM: "Oncologia Insieme". CIG ZC61AB2D01 Spesa complessiva € 1.339,59.

Publicata all'Albo Pretorio dell'Azienda a partire dal 15 GIU. 2017 per 15 giorni consecutivi e posta a disposizione per la consultazione.

Il Direttore Amministrativo

IL DIRETTORE GENERALE	Dott.ssa Graziella Pintus
Coadiuvato dal	
Direttore Amministrativo	Dott.ssa Laura Balata
Direttore Sanitario	Dott. Vinicio Atzeni

Su proposta dell'Ufficio Formazione

Acquisita la Deliberazione n° 1316 del 20.07.2016 con la quale è stata autorizzata l'attivazione del Corso di aggiornamento: "Oncologia Insieme", rivolto sia al personale sanitario sia dell'Azienda che esterni, per un totale 100 partecipanti suddivisi in due edizioni., al fine di creare una rete di informazione e condivisione tra Ospedale e Servizi Regionali;

Atteso che per l'attivazione del suddetto Corso relativamente alla docenza si è richiesta la collaborazione di docenti esterni;

Atteso altresì che il Responsabile Scientifico, con nota Prot. n° 2317 del 26.05.2017 allegata al presente atto, attesta che la docente ha regolarmente svolto le lezioni;

Ritenuto di dover liquidare a favore della Dott.ssa Luisa Nadalini l'importo di € 1.000,00 per la docenza, € 339,59 per le spese di viaggio e soggiorno per un totale complessivo di € 1.339,59 (milletrecentotrentanove euro 59 centesimi), come da documentazione allegata;

Con il parere favorevole del Direttore Amministrativo nonchè del Direttore Sanitario;

%

Segue Deliberazione n. 1192 del 14 GIU. 2017

DELIBERA

Per i motivi espressi in premessa:

1. Liquidare a favore della Dott.ssa Luisa Nadalini l'importo di € 1.000,00 per la docenza, € 339,59 per le spese di viaggio e soggiorno per un totale complessivo di € 1.339,59 (milletrecentotrentanove euro 59 centesimi), come da documentazione allegata.
2. Autorizzare il Servizio Economico Finanziario all'emissione dei relativi ordini di pagamento dietro presentazione della documentazione.
3. Imputare sul conto aziendale n. A506030204 la spesa complessiva di € 1.339,59.

IL DIRETTORE AMMINISTRATIVO

Dott.ssa Laura Balata



IL DIRETTORE SANITARIO

Dott. Vinicio Atzeni



IL DIRETTORE GENERALE

Dott.ssa Graziella Pintus



Al Responsabile
Ufficio Formazione
Andrea Corrias

In riferimento al convegno "Oncologia Insieme", svolto presso la nostra Azienda nei giorni 7-8/10/2016, rispettivamente in due edizioni, si comunica che lo stesso ha avuto svolgimento regolare in conformità alla programmazione così pure nella presenza dei docenti e dei loro interventi. La spesa è stata congrua rispetto a quanto preventivato.
Con osservanza

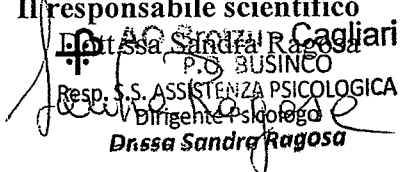
Il responsabile scientifico

Dott.ssa Sandra Ragosa
P.O. BUSINCO
Resp. S.S. ASSISTENZA PSICOLOGICA
Dirigente Psicologo
D^{ssa} Sandra Ragosa

Cognome NADALINI

Nome LUISA

Nato a [REDACTED]

Il 02/12/1934

Via [REDACTED]

Cap 37126 Città [REDACTED]

Tel. Cell. [REDACTED]

Cod. Fiscale [REDACTED]

DIPENDENTE DELL'AZIENDA OSPEDALIERA UNIVERSITARIA INTEGRATA DI VERONA

All'Azienda Ospedaliera G. Brotzu
Piazzale A. Ricchi, 1
09134 Cagliari
Partita IVA: 02315520920

Vostro dare per la docenza al Corso di Formazione:

“Oncologia Insieme”

tenutosi a Cagliari presso l'Azienda Ospedaliera G. Brotzu nei giorni 07-08 ottobre 2016

Importo totale..... Euro	1.000,00
Ritenuta acconto 20%..... Euro	200,00
Totale netto..... Euro	800,00

Prestazione didattica, esente IVA ai sensi dei combinati disposti di cui all'art. 10 DPR 633/72 e art. 14 comma 10 Legge 537/1993.

Coordinate bancarie: IBAN: IT 52 0 02008 11718 000005529514

Data, 31 Ottobre 2016

Firma



V Villanova Cafè Bistrò

F.Lo. Real Estate Srl
Via Sulis, 32/36C Cagliari tel. 070666569
Part.iva 02990310928

facebook  VillanovaCafeBistro

	EURO
Operatore 1	
2 VILLANOVA'S SPRITZ	14,00
1 MARGHERITA	6,00
1 A SPICCHI	0,00
1 SERVIZIO	3,00
** ORD: 42	
*** TAV.: 204	
*** CAM.: CLAUDIA	
TOTALE EURO	23,00
CONTANTI	23,00
08/10/16 19:08	SF. 57
MEV 96009515	

TRATTORIA LILICU

DI ZUCCA ALBERTO & C. S.N.C.
VIA SARDEGNA N. 78 - CAGLIARI
PARTITA IVA 02207300928
TELEFONO 070 652970

	EURO
MENU FISSO	40,00
TAVOLO 35	
TOTALE EURO	40,00
CONTANTE	40,00

06-10-2016 22:25 SF 28
MEV FP 21004221

ARRIVEDERCI E GRAZIE

CA.PA.GEL. Snc
di USAI & FIGLI
Bar Ospedale Businco
Via Jenner CAGLIARI
TEL. 070522008
P.Iva 02627520923

PIZZE	EURO
CAPP.THE.LATTE	1,10
TOAST	0,80
	1,80

TOTALE EURO	3,70
CONTANTI	3,70

SF.0095 08/10/16 14:16

MEV U1 72021939

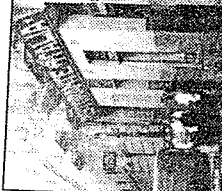

RISTORANTE ITALIA
 DEI FILLI MUNDULA - RISTORATORI DAL 1921
 Specialità della casa:
 Linguine alla pescatrice - Zuppa di pesce
 Culurgionis alla Ogliastrina - Porchetto allo spiedo
 CHIUSO LA DOMENICA

Gestione
GEITUR srl
 Gestioni Immobiliari Turistiche
 C.F. P.I. 02481240923
 VIA SARDEGN. N. 30
CAGLIARI
 TELEFONO 070.657.987

RICEVUTA FISCALE / ALLEGATO A

N. _____ Del 09.10.16 TAV. N. _____
 NATURA - QUALITÀ E QUANTITÀ DEI SERVIZI

COPERTO	N.
ACQUA - BIRRA - BEVANDE	N.
ANTIPASTI	N.
MINESTRE	N.
CARNE - PESCE	N.
CONTORNI	N.
DESSERT - CAFFÈ - LIQUORI - DOLCI	N.
FRUTTA - FORMAGGIO	N.
CANTINA - VINO - DISTILLATI	N.
PASTI A PREZZO FISSO DI € <u>26,00</u>	N. <u>1</u>
EXTRA	

IMPORTO
 Servizio 10%
 TOTALE CORRISP. (I.V.A. inclusa) 26,00

DITTA - INDIRIZZO
 CORRISPETTIVO NON PAGATO
 SIG. _____
 FIRMA _____

X/A N° 6139 /14

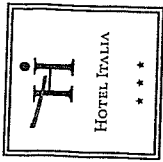

HOTEL ITALIA

09124 Cagliari - Via Sardegna, 31
tel. 070.660.410 - fax 070.650.240

www.hotelitaliacagliari.com - info@hotelitaliacagliari.com

PAGINA 1/1
MONTIS, PIER LUIGI/1
Cagliari, 07/10/2016

RICEVUTA 107314

OSPITE

INTESTATARIO

Attivo: 06/10/2016

LUISA NADALINI

Partenza: 08/10/2016
Camera: 6

Partita IVA
Codice Fiscale

Data	Descrizione	Iva	Debito	Credito
06/10/2016	Camera e Colazione			
07/10/2016	Camera e Colazione	Iva 10%	77,00	
07/10/2016	Bancomat	Iva 10%	77,00	
				154,00

Pagato
Non Pagato

154,00 €
0,00 €

TOTALE DOCUMENTO
Deposito
Netto Dovuto

154,00 €
0,00 €
0,00 €

XAB 032749 /16

RICEVUTA FISCALE - FATTURA (RICEVUTA FISCALE) Stampata da: IP/In s/ls - Villaspezzesi (Ca) - Ag. Entrate Prod. 22599/2015 del 03.09.2015

Grazie per avere prenotato con noi Luisa, il tuo viaggio è confermato.

N. DI CONFERMA: RZHMGB

PREZZO TOTALE: 92,89€

ANDATA

Verona · Cagliari

Data: 6 ottobre 2016

Partenza: 11:20

Arrivo: 12:55

Numero del volo: V7 1770

RITORNO

Cagliari · Verona

Data: 8 ottobre 2016

Partenza: 21:05

Arrivo: 22:40

Numero del volo: V7 1771

Stato: Confermata

Che peccato!

Avresti risparmiato **39,51€** su questa prenotazione con l'iscrizione a **Supervolotea**. Iscriviti ora e usufruisci di tutti i vantaggi e gli sconti sul tuo prossimo acquisto.

PERSONALIZZA IL TUO VOLO COME DESIDERI

Aggiungi questi servizi fino a 2 ore e 30 minuti prima della partenza del volo.

BAGAGLI No bagaglio incluso

Aggiungi bagaglio alla prenotazione

Se, alla fine, hai bisogno di portare più bagagli di quanti ne avevi previsti, puoi aggiungerli subito e facilmente e fino a 2 ore prima della partenza.

SEDILI Nessun seggi assegnati

Non hai selezionato il posto

Vola ancora più comodo. Se vuoi, puoi modificare il tuo posto per essere più a tuo agio e goderti il viaggio.

PRENOTA IL TUO HOTEL E LA TUA AUTO A NOLEGGIO

Per permetterti di godere al massimo del tuo soggiorno al miglior prezzo, qui troverai dei consigli relativi a hotel e auto a noleggio.

Hotel [opzioni \(https://www.booking.com/searchresults.html?iata=CAG&aid=365017&label=volotea-confscreen&lang=it\)](https://www.booking.com/searchresults.html?iata=CAG&aid=365017&label=volotea-confscreen&lang=it).

N. di conferma: RZHMGB

Prezzo totale: 92,89€

Andata:

Verona · Cagliari
Data: 06 ottobre 2016
Partenza: 11:20
Arrivo a: 12:55
Numero del volo: V7 1770

Ritorno:

Cagliari · Verona
Data: 08 ottobre 2016
Partenza: 21:05
Arrivo a: 22:40
Numero del volo: V7 1771

Stato: Confermata

Check-in online

Evita le code e imbarcati senza passare per il banco del check-in. Scegli i tuoi posti e scarica le carte d'imbarco per i tuoi voli. Se non possiedi le carte d'imbarco una volta in aeroporto, il costo per l'emissione sarà di 30,00€.

[Completare il mio check-in online](#)

Personalizza il tuo volo come desideri

Aggiungere uno di questi servizi fino a 2 ore e 30 minuti prima della partenza. Inserisci la [tua prenotazione](#), è molto facile.

Bagagli

Aggiungi bagaglio alla tua prenotazione

Se, alla fine, hai bisogno di portare più bagagli di quanti ne avevi previsti, puoi aggiungerli subito e facilmente e fino a 2 ore prima della partenza

[Aggiungere bagagli](#)

Sedili

Assegna i posti

Vola ancora più comodo. Se vuoi, puoi modificare il tuo posto per essere più a tuo agio e goderti il viaggio.

Cambiare Posto

Una volta arrivati, godetevi di ogni luogo di Cagliari

Ecco i nostri consigli su hotel e autonoleggi ai migliori prezzi. Noi vi diamo gli indizi per trovare i posti migliori da visitare.

Scopri tutti i luoghi

Ogni mattina come
ti piace

Godetevi il viaggio

Dettagli dei passeggeri

Passeggero	Andata	Ritorno		
Luisa Nadalini	Tariffa	30.89€	Tariffa	4.95€
	Tasse/Supplementi	30.30€	Tasse/Supplementi	24.22€
	Servizio di vendita	2.53€		
		Totale	92,89€	

Pagamento elaborato

Data: 20/07/2016

Pagamento elaborato: Visa

Stato: Confermata

Titolare: Fontana Simonetta

Numero di

carta: XXXXXXXXXXXXX3457

Pagamento dell'importo: 92,89€

Dati di contatto

Nome: Luisa Nadalini

E-mail/Numero di telefonoNumero di telefono: ~~0445 201000~~E-mail:
luisa.nadalini@ospedaleuniverona.it**Indirizzo:**

Paese: Italia

Provincia: Verona

In caso di emergenza...

Se vuoi, puoi fornire il nome e il numero di telefono di una persona di tua fiducia da avvisare in caso di emergenza. Questa informazione sarà utilizzata solo a questo scopo e mai per fini commerciali.

[Per maggiori informazioni di emergenza](#)

Ricordare:

- Ricorda inoltre che, se non hai acquistato un posto, puoi effettuare il check-in online gratuitamente a partire da 7 giorni e fino a 2 ore e mezza prima della partenza del volo. Assicurati di stampare le carte d'imbarco prima di arrivare in aeroporto. Puoi anche scaricarle sul tuo cellulare (consulta [qui](#) i dettagli) o utilizzare il servizio di check-in in aeroporto ([pay for in airport](#)). Se prima di raggiungere l'aeroporto non sei riuscito a stampare le carte d'imbarco e non hai acquistato il servizio di check-in in aeroporto, il **costo per l'emissione al banco del check-in sarà di 30,00€** (ti preghiamo di consultare la [tabella delle tariffe](#)).
- Ogni passeggero potrà portare con sé un **bagaglio a mano** di dimensioni non superiori a 55 x 40 x 20 cm e una **piccola borsa** di dimensioni non superiori a 35 x 20 x 20 cm. In nessun caso il peso combinato dei due bagagli potrà superare i 10 kg.
- Il bagaglio a mano verrà controllato prima dell'imbarco. Il mancato rispetto delle norme relative al bagaglio a mano comporta il pagamento al gate di imbarco, **con carta di credito, di 60,00€** quale sovrapprezzo per ciascuna tratta e ciascun collo. Ai **banchi di accettazione sono accettati solo pagamenti con carta di credito**.
- I banchi del check-in dell'aeroporto chiudono **40 minuti** prima della partenza del volo. Una volta chiusi i banchi del check-in, non potrai effettuare il check-in o imbarcare i bagagli.
- L'orario d'imbarco è **30 minuti** prima della partenza.
- Il gate chiude **15 minuti** prima dell'orario di partenza. Trascorso tale termine non sarà consentita l'accettazione di nessun passeggero.
- Al momento del check-in per il volo, ricordate di presentare il **documento d'identità o il passaporto**. Volotea non può essere ritenuta responsabile per i passeggeri che non sono in possesso dei documenti di

- Sui voli internazionali, i passeggeri con meno di 18 anni devono avere con sé la **documentazione di identificazione** per volare. E' importante consultare la documentazione richiesta presso il nostro [Centro di Assistenza](#).
- I passeggeri che hanno bisogno di assistenza speciale, persone disabili o con mobilità ridotta, sono pregati di contattare il [Servizio Clienti](#) o richiedere assistenza tramite il nostro sito [www](#), almeno 48 ore prima della data di partenza al fine di potere ottenere un'assistenza adeguata.
- Se lo desideri, puoi fornire i dati della persona che possiamo contattare in caso di emergenza in [aereo](#) o [in navigazione](#) sul nostro sito [web](#) o contattare il nostro [Servizio Clienti](#).
- Infine, assicurati di aver letto le [Condizioni di Trasporto](#).