



Determinazione del Responsabile Ufficio Formazione n° 952 del 26 MAG. 2016

Oggetto: Aggiornamento obbligatorio, Dirigente Medico, Dott. Melis Giorgio.

Publicata all'Albo Pretorio dell'Azienda Ospedaliera a partire dal 26 MAG. 2016 per 15 giorni consecutivi e posta a disposizione per la consultazione.

Il Responsabile dell'Ufficio Formazione

- Visto** il D. Lgs. n. 502/92 e successive modificazioni ed integrazioni;
- Viste** le Leggi Regionali n. 10/2006 e n. 05/2007;
- Vista** la Deliberazione n. 263 del 04.03.2015, con la quale il commissario Straordinario ha autorizzato il Responsabile dell'Ufficio Formazione Dott. Andrea Corrias, a predisporre le Determinazioni;
- Vista** la comunicazione Prot. n° 399 del 17.05.2016, con la quale il Direttore del Dipartimento di Diagnostica per Immagini ha fatto richiesta di comando obbligatorio per aggiornamento, in favore del Dirigente Medico Dott. Melis Giorgio;
- Ritenuto** di dover autorizzare la partecipazione del Dott. Melis Giorgio al "Risk Management in Sanità: Imparare dall'errore II edizione" che si terrà a Cabras (OR) il 25 maggio 2016, per un importo presunto complessivo di € 30,00 (trenta euro) come da documentazione allegata per farne parte integrale e sostanziale;
- Considerato** che tale spesa ricadrà sul Fondo per l'aggiornamento obbligatorio Dirigenti Medici – Dipartimento di Diagnostica per Immagini- anno 2016, di cui risulta verificata la copertura finanziaria e che la liquidazione dei costi sostenuti dovrà essere effettuata previa trasmissione a cura del Dott. Melis Giorgio ai competenti Uffici della documentazione giustificativa, di una relazione sull'aggiornamento e dell'Attestato di partecipazione al Corso;

%



REGIONE AUTONOMA DELLA SARDEGNA
Azienda Ospedaliera Brotzu

Segue determinazione n. 952 del 26 MAG. 2016

DETERMINA

Per i motivi esposti in premessa:

1. Autorizzare la partecipazione del Dott. Melis Giorgio al "Risk Management in Sanità: Imparare dall'errore II edizione" che si terrà a Cabras (OR) il giorno 25 maggio 2016.
2. Dare atto che l'importo complessivo presunto di € 30,00 (trenta euro) ricadrà sul Fondo per l'aggiornamento obbligatorio Dirigenti Medici – Dipartimento di Diagnostica per Immagini - fondi anno 2016, di cui risulta verificata la copertura finanziaria.
3. Disporre che la liquidazione dei costi sostenuti dal Dott. Melis Giorgio venga effettuata previa trasmissione ai competenti Uffici della documentazione giustificativa, di una relazione sull'aggiornamento e dell'Attestato di partecipazione al Corso.
4. Trasmettere la presente determinazione al Direttore della S.C. del Personale per i conseguenti adempimenti.

Il Responsabile dell'Ufficio Formazione
Dott. Andrea Corrias

Al Sig. Direttore Generale
Al Responsabile Ufficio Formazione
Azienda Ospedaliera Brotzu

Oggetto: Richiesta Aggiornamento Obbligatorio

Si chiede che venga concesso al Dott. Giorgio Melis
dipendente di codesta Azienda con la qualifica di Dirigente Medico _____
in servizio presso: Struttura Medicina Nucleare _____
afferente al Dipartimento di Diagnostica per Immagini _____

di partecipare

a titolo di aggiornamento **Obbligatorio** e in considerazione dell'importanza degli argomenti trattati, al seguente evento:

Corso teorico X Corso teorico/pratico:

Titolo dell'evento:

_RISK MANAGEMENT IN SANITA': IMPARARE DALL'ERRORE II edizione

Che si terrà a Hotel Gran Torre Sporting Club, Strada Torregrande Pontile 09072, Cabras(OR)_
dal giorno 25 maggio 2016 al giorno 25 maggio 2016

La spesa prevista:

- o Iscrizione € 30000
- o Viaggio € _____
- o Vitto € _____
- o Pernottamento € _____

Spesa Totale Complessiva € 30.00

Motivazione scientifica e professionale della richiesta:

Corso di notevole interesse dati gli argomenti trattati che portano un aggiornamento culturale in un argomento di estrema attualità

Cordiali Saluti

Si allega: X Programma

Azienda Ospedaliera "G. BROTZU"
CAGLIARI
S.C. MEDICINA NUCLEARE
IL DIRETTORE
Dr. GIORGIO MELIS

Timbro e firma
Direttore di Struttura

Firma del Partecipante

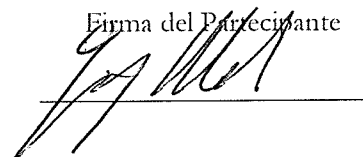

AZIENDA OSPEDALIERA "G. BROTZU"
S.C. di RADIOLOGIA
Direttore: Dott. Grazia Bitti

Timbro e firma
Direttore di Dipartimento

Timbro e firma
Responsabile Uff. Risorse Umane Di Dipartimento
(Solo per il personale del Comparto)

Timbro e firma
Responsabile Ufficio Formazione

AZIENDA OSPEDALIERA G. BROTZU
UFFICIO FORMAZIONE

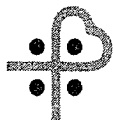

AO Brotzu



Sistema Sanitario
Regione Sardegna

Ufficio Formazione

Cagliari _17 maggio 2016

Spett.le Segreteria Organizzativa

Oggetto: Partecipazione al corso di aggiornamento obbligatorio del Dott. Giorgio Melis

Si comunica che il Dott. Giorgio Melis, dipendente di questa Azienda Ospedaliera, è stata/o autorizzata/o a partecipare in regime di Missione per aggiornamento obbligatorio/facoltativo alla frequenza del:

X Corso teorico/pratico

RISK MANAGEMENT IN SANITA' : IMPARARE DALL'ERRORE II EDIZIONE

in programma Hotel Gran Torre Sporting Club, Strada Torregrande Pontile 09072, Cabras (OR)

dal giorno 25 maggio 2016 al giorno 25 maggio 2016

Si chiede pertanto che la fatturazione alla quota d'iscrizione sia intestata all'Azienda Ospedaliera Brotzu, P.le Ricchi 1, 09134 Cagliari – P. IVA 02315520920 e sia emessa senza l'imposta sul valore aggiunto in base al DPR 633/72. CODICE UNIVOCO FATTURA ELETTRONICA FIEFE 2

Cordiali saluti

Il Responsabile Ufficio Formazione
Dott. Andrea Corrias

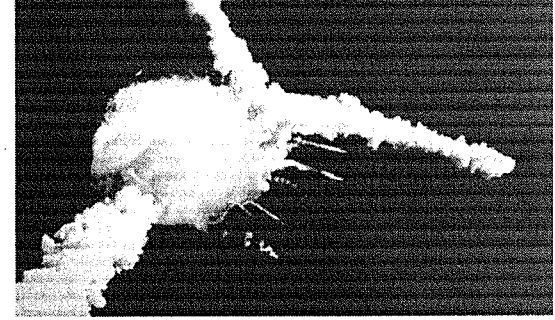
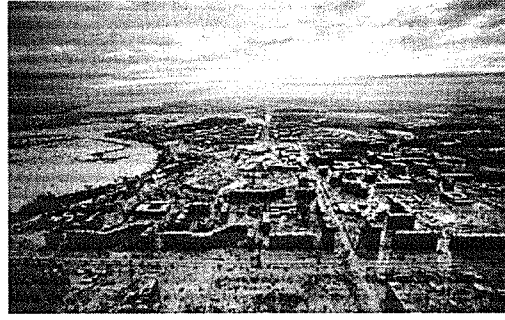
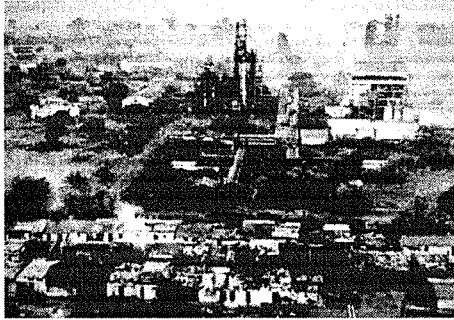
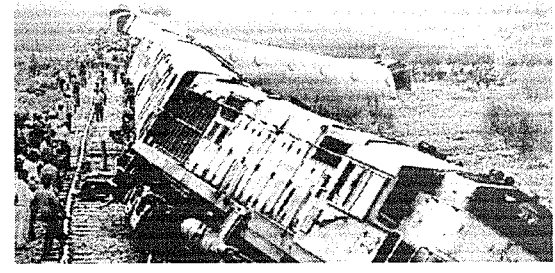
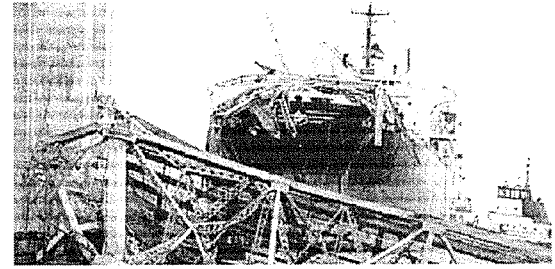

25 maggio 2016 Oristano
Risk Management in Sanità: imparare dall'errore II edizione
Hotel Gran Torre Sporting Club, Strada Torregrande Pontile 09072, Cabras (OR)

codice corso: 889-155149
numero crediti: 8,1
iscritti Anaa: 30 euro + iva
medici e sanitari
non iscritti Anaa: 70 euro + iva
altre professioni sanitarie: 70 euro + iva
il corso può essere acquistato dall'azienda di appartenenza

per partecipare al corso è necessario registrarsi al sito www.fondazionepietropaci.com
una volta creata l'utenza scegliere il corso dal catalogo e procedere con l'acquisto e il pagamento, tramite bonifico bancario, carta di credito o paypal

relatore:
Dott. GABRIELE GALLONE
Docente di Risk Management e statistica per la ricerca sperimentale - Università di Torino

Ore 8.30: Registrazione partecipanti

Ore 9.00: Nosologia terminologica del rischio: dall'evento letale al "near miss"

Ore 10.00: Lo sfortunato caso del Dott. Billino.
Esercitazione in aula con gruppi contrapposti alternati - prima parte

Ore 11.00: Dosi letali di farmaci, errori diagnostici e catene dell'errore. **Videodramma su errore letale ospedale di Nottingham**

Ore 12.00: Perché sbagliamo. Meccanismi psicologici dell'errore umano

Ore 13.00: Pausa

Ore 14.00: Perché sbagliamo. Meccanismi psicologici dell'errore umano

Ore 15.00: Tenerife 27 marzo 1977: **videoanalisi di un disastro**. Cosa accomuna gli eventi avversi sanitari e gli incidenti negli altri settori produttivi

Ore 15.30: Ho ucciso un bambino. Due casi di errori in Svezia ed in Italia

Ore 16.30: Il sanitario come seconda vittima dell'errore. Creare una "just culture" all'interno del luogo di lavoro

Ore 17.00: Esercitazione finale sul caso del Dott. Billino e del paziente "dimenticato"

Ore 18: chiusura corso

Durante il corso verranno proiettati video su errori fatali che costituiranno la base per le esercitazioni in aula

Tel. 02 6694767
segreteria@fondazionepietropaci.it
a.dotti@fondazionepietropaci.it
www.fondazionepietropaci.com

Giorgio M



Fondazione Pietro Paci

Corso organizzato in collaborazione con la Segreteria Regionale Anaa Assomed Sardegna