



REGIONE AUTONOMA DELLA SARDEGNA

Azienda Ospedaliera Brotzu

Determinazione del Responsabile Ufficio Formazione n° 704 del 22 APR. 2016

Oggetto: Aggiornamento obbligatorio, Dirigente Medico, Dott. Ciocci Roberto.

Publicata all'Albo Pretorio dell'Azienda Ospedaliera a partire dal 22 APR. 2016 per 15 giorni consecutivi e posta a disposizione per la consultazione.

Il Responsabile dell'Ufficio Formazione

- Visto** il D. Lgs. n. 502/92 e successive modificazioni ed integrazioni;
- Viste** le Leggi Regionali n. 10/2006 e n. 05/2007;
- Vista** la Deliberazione n. 263 del 04.03.2015, con la quale il commissario Straordinario ha autorizzato il Responsabile dell'Ufficio Formazione Dott. Andrea Corrias, a predisporre le Determinazioni;
- Vista** la comunicazione Prot. n° 73 del 13.04.2016, con la quale il Direttore Sanitario ha fatto richiesta di comando obbligatorio per aggiornamento, in favore del Dirigente Medico Dott. Ciocci Roberto;
- Ritenuto** di dover autorizzare la partecipazione del Dott. Ciocci Roberto al Corso "La sorveglianza sanitaria nelle patologie muscoloscheletriche da sovraccarico biomeccanico" che si terrà a Cagliari il giorno 01 aprile al 02 aprile 2016, dal 03 giugno al 04 giugno 2016 e dal 17 giugno al 18 giugno 2016 per un importo presunto complessivo di € 500.00 (cinquecento euro) come da documentazione allegata per farne parte integrale e sostanziale;
- Considerato** che tale spesa ricadrà sul Fondo per l'aggiornamento obbligatorio Dirigenti Medici fondi Direzione Sanitaria di cui risulta verificata la copertura finanziaria e che la documentazione giustificativa dovrà essere inviata ai competenti Uffici con la relazione sull'aggiornamento e dell'Attestato di partecipazione al Corso;

Alain

%



REGIONE AUTONOMA DELLA SARDEGNA
Azienda Ospedaliera Brotzu

Segue determinazione n. 704 del 22 APR 2016

DETERMINA

Per i motivi esposti in premessa:

1. Autorizzare la partecipazione del Dott. Ciocci Roberto Dirigente Medico al Corso "La sorveglianza sanitaria nelle patologie muscoloscheletriche che si terrà il giorno 01 aprile al 02 aprile 2016, dal 03 giugno al 04 giugno 2016 e dal 17 giugno al 18 giugno 2016.
2. Dare atto che l'importo complessivo presunto di € 500,00 (cinquecento euro) ricadrà sul Fondo per l'aggiornamento obbligatorio Dirigenti Medici fondi Direzione Sanitaria P.O. San Michele di cui risulta verificata la copertura finanziaria.
3. Disporre che la liquidazione dei costi sostenuti dal Dott. Ciocci Roberto venga effettuata previa trasmissione ai competenti Uffici della documentazione giustificativa, di una relazione sull'aggiornamento e dell'Attestato di partecipazione al Corso.
4. Trasmettere la presente determinazione al Direttore della S.C. del Personale per i conseguenti adempimenti.

Il Responsabile dell'Ufficio Formazione
Dott. Andrea Corrias

Rep. Formazione
18.4.16

Prot. n. 73/16 del 13/4/16

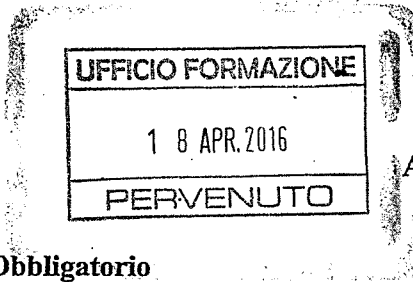

Al Sig. Direttore Generale
Al Responsabile Ufficio Formazione
Azienda Ospedaliera Brotzu

Oggetto: Richiesta Aggiornamento Obbligatorio

Si chiede che venga concesso alla/al Sig.ra/Sig. e/o alla/al Dott.ssa/Dott. ROBERTA CIACCI
dipendente di codesta Azienda con la qualifica di DIRETTORE MEDICO REGIONE S.C. RICERCA DEL LAVORO
in servizio presso: Struttura MEDICINA DEL LAVORO
afferrente al Dipartimento di _____

di partecipare

a titolo di aggiornamento **Obbligatorio** e in considerazione dell'importanza degli argomenti trattati, al seguente evento:

- Corso teorico Corso teorico/pratico Congresso Convegno Seminario Frequenza in altre Strutture Altro

Titolo dell'evento:
LA SORVEGLIANZA SANITARIA DELLE PATOLOGIE MUSCOLOSCHELETRICHE DA MOVIMENTO BISTECCABILE

Che si terrà a CAGLIARI dal giorno 01-04-16 al giorno 02-04-16

La spesa prevista:		03-06-16	04-06-16
<input checked="" type="checkbox"/> Iscrizione € <u>500,00</u>		17-06-16	12-06-16
<input type="checkbox"/> Viaggio € _____			
<input type="checkbox"/> Vitto € _____			
<input type="checkbox"/> Pernottamento € _____			

Spesa Totale Complessiva € 500,00

Motivazione scientifica e professionale della richiesta:

IMPORTANZA DELL'ARGOMENTO VISTA L'ESISTENZA DELLE LIMITAZIONI DEL PERSONALE RELATIVA ALLE PATOLOGIE MUSCOLO SCHELETRICHE

Cordiali Saluti

Si allega: Programma Relazione

UFFICIO DI MEDICINA DEL LAVORO
Az. Osped. G. Brotzu
Via Peretti - Cagliari

Firma del Partecipante

Timbro e firma _____
Direttore di Struttura

Timbro e firma _____
Direttore di Dipartimento

Timbro e firma _____
Responsabile Uff. Risorse Umane Di Dipartimento
(Solo per il personale del Comparto)

Timbro e firma _____
Responsabile Ufficio Formazione

AZIENDA OSPEDALIERA G. BROTTU
UFFICIO FORMAZIONE
Andrea Corrias

Evento ECM N.154933

**“La sorveglianza sanitaria nelle
patologie muscoloscheletriche da
sovraccarico biomeccanico”**

1 aprile - 18 giugno 2016 Cagliari, Hotel Italia

PROGRAMMA E RELATORI

1-2 Aprile 2016

La valutazione del rischio da movimentazione manuale
pazienti nei reparti di degenza con metodologia MAPO:
procedure e difficoltà

Docenti: Olga Menoni, Marco Tasso

3-4 Giugno 2016

La sorveglianza sanitaria delle patologie da sovraccarico
biomeccanico

Docenti: Natale Battevi, Giulia Stecchi

17-18 Giugno 2016

A4 - La progettazione e riprogettazione ergonomica del
lavoro nella nuova normativa internazionale: Direttive e
standard ergonomici. Principi di riduzione del rischio

Docenti: Marco Placci e Marco Cerbai

Direzione Scientifica: Dott.ssa Rossella Marchi

Corso accreditato ECM (50 crediti) per le
seguenti figure professionali:

- ✓ Medico chirurgo
- ✓ Medici del Lavoro
- ✓ Tecnico della prevenzione nell' ambiente e
nei luoghi di lavoro
- ✓ Assistente sanitario
- ✓ Infermiere
- ✓ Fisioterapista

Sono ammessi 35 partecipanti

Quota di partecipazione: 500 Euro
(480 euro per gli specializzandi)

Provider: A.Ps.I.A. Provider 4215

Linea Formazione



Sede del Corso:
Hotel Italia, Via Sardegna 31 Cagliari
Contatti: 070 660410/070 660510

Info per prenotazioni:
info@hotelitaliacagliari.com

Come raggiungere la sede:

Auto: Dalla Via Roma, svolta Largo Carlo Felice, e prima traversa a destra

Trasporto Pubblico (Fermata Rinascente): Linea 1,7,8,10 per info: www.m.ctmcagliari.it

Stazione Ferroviaria: 15 minuti a piedi dalla Stazione

Aereo: 20 minuti di distanza dall'Aeroporto di Elmas

Parcheggi: Stazione Ferroviaria, Largo Carlo Felice, P.zza del Carmine (5 minuti a piedi); Parcheggio libero Viale la Plaia (10 minuti a piedi)

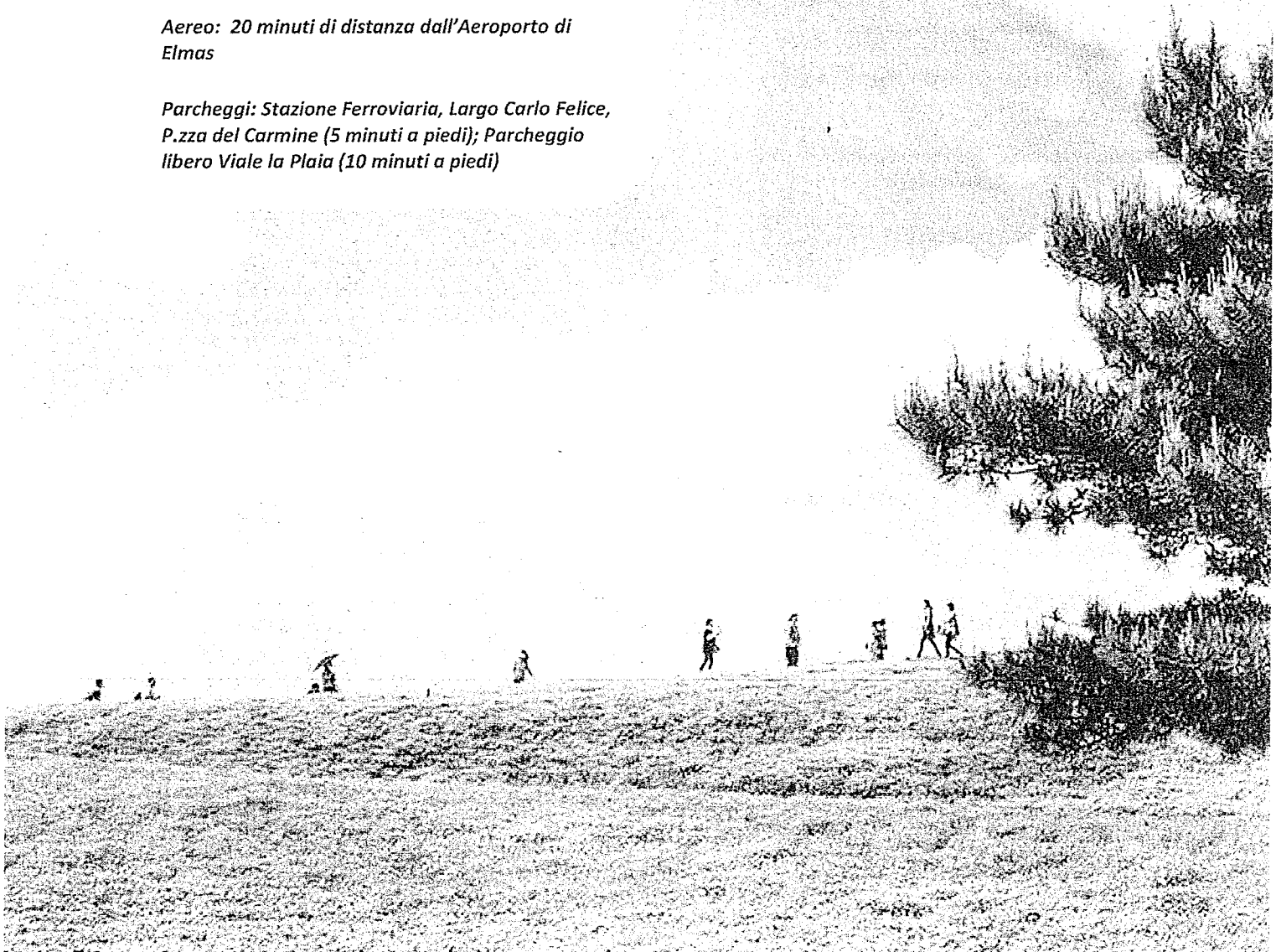

Cagliari, 1-2 Aprile 2016

La valutazione del rischio da movimentazione manuale pazienti (MMP) nei reparti di degenza con metodologia

MAPO: procedure e difficoltà

Docenti: Olga Menoni, Marco Tasso

Programma

Prima giornata 1 aprile 2016

08.00-08.30: Registrazione partecipanti

08.30 - 10.30:

Introduzione. Aspetti epidemiologici dei disturbi muscolo scheletrici negli operatori sanitari esposti a rischio MMP. Metodi e criteri per la valutazione del sovraccarico biomeccanico del rachide negli operatori sanitari esposti a MMP: il TR ISO 12296

10.30-10.45 Break

10.45 - 13.00:

Modalità di analisi degli aspetti organizzativi. La metodologia MAPO e la quantificazione dei compiti di sollevamento/spostamento di pazienti non autosufficienti

13.00- 14.00 Pausa Pranzo

14.00 - 16.00:

Esercitazione alla conduzione del colloquio con la caposala: discussione sulle difficoltà che si possono incontrare durante il colloquio

16.00-17.30

Adeguatezza delle attrezzature: criteri di valutazione

Seconda giornata 2 aprile 2014

08.00-08.30: Registrazione partecipanti

08.30 - 10.30:

L'adeguatezza di arredi e ambiente. La quantificazione dei determinanti di rischio.

10.30-10.45 Break

10.45 alle 13.00

Esercitazione per il calcolo dell'indice di rischio MAPO e discussione in plenaria

13.00-14.00 Pausa Pranzo

14.00-15.00

Presentazione del file excel per il calcolo dell'Indice MAPO

16.00-17.00

La mappatura del rischio nell'azienda ospedaliera: quali opportunità. Criteri per la riduzione del rischio da MMP a breve e medio termine.

17.00- 17.30: Questionario di apprendimento

OBBIETTIVI GENERALI e METODI

L'Evento formativo si propone di illustrare i principali metodi di valutazione del rischio sovraccarico biomeccanico dell'apparato muscolo scheletrico nella movimentazione manuale pazienti (con particolare attenzione per la metodologia MAPO ed i rapporti tra tale metodo di valutazione ed altri metodi applicativi) nonché gli aspetti qualificanti la sorveglianza sanitaria delle patologie muscoloscheletriche da sovraccarico biomeccanico per gli arti superiori e per il rachide. Le tematiche svolte offrono ai partecipanti la possibilità di acquisire conoscenze sulla valutazione del rischio movimentazione pazienti nonché sulle metodologie della sorveglianza sanitaria e le tecniche di riprogettazione di ambienti di lavoro a rischio. Tali metodologie verranno esaminate anche con l'utilizzo di software applicativi costituenti parte del materiale didattico. Altro materiale documentale (di studio e consultazione) verrà consegnato ai partecipanti. Lo scopo didattico è permettere ad ogni partecipante non solo di appropriarsi degli strumenti per la valutazione del rischio, al fine di individuare correttamente gli indici di rischio associati a determinate esposizioni lavorative e gli adeguati provvedimenti preventivi, ma anche di approfondire la conoscenza delle metodologie più appropriate per la sorveglianza sanitaria degli operatori esposti.

Ciascun partecipante potrà sottoporre alla discussione esempi pratici tratti dalla propria esperienza nelle realtà lavorative, sotto forma di fotografie e/o filmati

Ogni partecipante dovrà dotarsi di PC personale portatile (notebook) nella seconda parte di ciascun Corso

Cagliari, 3-4 Giugno 2016

La sorveglianza sanitaria delle patologie da sovraccarico biomeccanico

Docenti: Natale Battevi, Giulia Stecchi

Programma

Le patologie da sovraccarico biomeccanico arti superiori
3 Giugno 2016

08.00-08.30: Registrazione partecipanti

08.30 - 10.30

Definizione di UL-WMSDs. L'emergenza del problema e l'impatto sociale. Review bibliografica dei disturbi e delle patologie lavoro-correlate. Richiami di anatomia dell'arto superiore e patogenesi dei UL-WMSDs

10.30-10.45 Break

10.45 - 12.30

Schema di trattazione della sorveglianza sanitaria specifica. Valutazione clinico- funzionale arti superiori: lo screening anamnestico.

12.30- 13.00

Esercitazione all'uso del questionario anamnestico

13.00-14.00 Pausa Pranzo

14.00 - 16.00

Valutazione clinico- funzionale arti superiori: l'esame obiettivo. Protocolli di indagine diagnostica delle UL.WMSDs: principali esami strumentali e criteri interpretativi. Idoneità lavorativa: formulazione dei giudizi ed espressione di limitazione / prescrizioni.

16.00 – 17.30

Criteri per la definizione del nesso causale con esercitazione

Le patologie da sovraccarico biomeccanico del rachide
4 Giugno 2016

08.00-08.30: Registrazione partecipanti

08.30- 10.30

L'emergenza del problema e l'impatto sociale: epidemiologia. Review bibliografica dei disturbi e delle patologie lavoro-correlate del rachide. Richiami di anatomia del rachide e patogenesi dei disturbi al rachide

10.30-10.45 Break

10.45- 11.45

Screening anamnestico con esercitazione

11.45-13.00

Valutazione clinico- funzionale del rachide: l'esame obiettivo

13.00-14.00 Pausa Pranzo

14.00- 16.00

Protocolli di indagine diagnostica: principali esami strumentali e criteri interpretativi. Idoneità lavorativa: formulazione dei giudizi ed espressione di limitazione / prescrizioni

16.00-17.00

Criteri per la definizione del nesso causale con esercitazione

17.00 – 17.30: Questionario di apprendimento

Cagliari, 17- 18 Giugno 2016

A4- La progettazione e riprogettazione ergonomica del lavoro nella nuova normativa internazionale: Direttive e standard ergonomici. Principi di riduzione del rischio

Relatori: Marco Placci e Marco Cerbai

Programma

17 giugno 2016-Modulo 1

08.00-08.30: Registrazione partecipanti

08.30 - 10.30

Principi di riduzione del rischio. Introduzione: Individuazione dei criteri generali per la definizione del rischio; Dati statistici (Eurostat, INAIL); Individuazione dei gruppi omogenei esposti e dei fattori causali.

10.30-10.45 Break

10.45- 13.00

Richiamo ad aspetti normativi (D. Lgs. 81/08 e smi, Direttiva macchine). Analisi delle Norme UNI EN 1005-1-2-3-4-5, ISO 11228-1-2-3, EN ISO 4250, EN ISO 14738, EN 614, e altre norme tecniche. Antropometria: Dati antropometrici, criteri e misure – Norme EN 547 e ISO EN 7250.

13.00- 14.00 Pausa pranzo

14.00- 15.00

Antropometria: Dati antropometrici, criteri e misure – Norma EN ISO 14738. Le Posture. Descrizione e applicazione della Norma EN 1005-4. Costo delle malattie professionali: analisi costi/benefici.

15.15- 17.30

Esempi di applicazione pratica delle Norme prese in considerazione.

18 giugno 2016-Modulo 2

08.00-08.30: Registrazione partecipanti

08.30- 10.30

La riduzione del rischio attraverso l'utilizzo dei metodi OCRA e NIOSH. Norme EN 1005-2-3-5: descrizione e applicazione pratica. Modalità di applicazione delle norme ad un progetto (es. riprogettazione di una postazione di lavoro).

10.30-10.45 Break

10.45- 13.00

Esempi pratici e partecipazione dei discenti Definizione della priorità degli interventi (strutturali, organizzativi, formazione/informazione, addestramento e aggiornamento periodico).

13.00- 14.00 Pausa pranzo

14.00 - 17.00

Applicazione delle norme per interventi su strumentazione o macchine. Esercitazioni in aula e casi pratici esposti dai partecipanti; condivisione e discussione.

17.00- 17.30 : Questionario di apprendimento

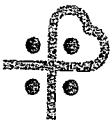

AO Brotzu



Sistema Sanitario
Regione Sardegna

Ufficio Formazione

Cagliari _____

Spett.le Segreteria Organizzativa

Oggetto: Partecipazione al corso di aggiornamento obbligatorio/facoltativo della/del Dott.ssa/Dott
e/o Sig.ra/Sig. DR. ROBERTO CIOCCI

Si comunica che la/il Dott.ssa/Dott. e/o Sig.ra/Sig. DR. ROBERTO CIOCCI
dipendente di questa Azienda Ospedaliera, è stata/o autorizzata/o a partecipare in regime di Missione
per aggiornamento obbligatorio/facoltativo alla frequenza del:

Corso teorico Corso teorico/pratico Congresso Convegno Seminario Meeting

LA SORVEGLIANZA SANITARIA DELLE PATOLOGIE MUSCOLOSCHIELETTICHE
DA SOVRACCARICO BIOMECCANICO

in programma a Cagliari

dal giorno 01.04.2016 al giorno 18.06.2016

03-06-16 al 04.06.16
17-06-16 al 18.06.16

Si chiede pertanto che la fatturazione alla quota d'iscrizione sia intestata all'Azienda Ospedaliera
Brotzu, P.le Ricchi 1, 09134 Cagliari - P. IVA 02315520920 e sia emessa senza l'imposta sul valore
aggiunto in base al DPR 633/72. CODICE UNIVOCO FIEFE S. FATTURAZIONE ELETTRONICA

Cordiali saluti

Il Responsabile Ufficio Formazione

Dott. Andrea Corrias