

Deliberazione 513adottata dal COMMISSARIO STRAORDINARIO in data 16 MAR. 2016

Oggetto: Lavori di manutenzione straordinaria e rimodulazione funzionale ala nord e sud - piano 2 - del P.O. San Michele. APPROVAZIONE PROGETTO ESECUTIVO E AUTORIZZAZIONE A CONTRARRE EX ART. N. 125 DEL D. LGS N. 163/06. Art. 29 c. 2 della L.R. n. 10/06.

Publicata all'Albo Pretorio dell'Azienda a partire dal 1 MAR. 2016 per 15 giorni consecutivi e posta a disposizione per la consultazione.

Il Direttore Amministrativo

Il Commissario Straordinario	Dott.ssa Graziella Pintus
<i>coadiuvato da</i>	
Direttore Amministrativo	Dott.ssa Laura Balata
Direttore Sanitario	Dott.ssa Maria Gabriella Nardi

Su proposta del Responsabile del Servizio Manutenzioni

- Richiamati** il D. Lgs n. 502/92 e s.m.i., le LL.RR. n. 10/06, n. 3/09 e n. 23/14 e s.m.i., il D. Lgs n. 163/06 e s.m.i.;
- Premesso** che con delibera n. 33/27 del 30.06.2015 la Giunta regionale ha recepito il documento congiunto di scorporo dalla Asl n. 8 e incorporazione alla A.O.Brotzu dei PP.OO. Microcitemico – Antonio Cao e Businco e ha dettato indirizzi operativi;
- Vista** la delibera n. 361 del 02.03.2016 con la quale sono state nominate le figure professionali necessarie per l'espletamento della procedura per i lavori in oggetto e con la quale è stato autorizzato l'impegno di spesa stimato pari a € 250.000,00 (All. A fg. 2);
- Considerato** che è stato validato il progetto esecutivo in data 11.03.2016 (All. B fg. 3);
- Visto** il quadro economico di spesa (All. C fg. 2) da cui risulta un costo complessivo di € 250.000,00 che sarà finanziato con risorse proprie;
- Ritenuto** necessario pertanto autorizzare il ricorso a procedura negoziata con aggiudicazione determinata in conformità all'art. n. 82 del D. Lgs n. 163/06, ai sensi dell'art. 125 del medesimo decreto;
- Con** il parere favorevole del Direttore Amministrativo e del Direttore Sanitario

%



Segue delibera n. 513 del 16 MAR. 2016

DELIBERA

Per i motivi indicati in premessa:

- di autorizzare il ricorso a procedura negoziata con aggiudicazione determinata in conformità all'art. n. 82 del D. Lgs n. 163/06, ai sensi dell'art. 125 del medesimo decreto, per un importo complessivo da porre a base di gara pari a € 185.120,99 oneri e iva esclusi;
- di autorizzare l'impegno di spesa stimato pari a € 250.000,00 a valere su fondi di bilancio, da imputarsi sul conto n. A507070101;
- di comunicare l'adozione del presente atto all'Assessorato all'Igiene e Sanità, ai sensi dell'art. 29 c. 2 della L.R. n. 10/06.

Il Direttore Amministrativo

Dott.ssa Laura Balata

Il Direttore Sanitario

Dott.ssa Maria Gabriella Nardi

Il Commissario Straordinario

Dott.ssa Graziella Pintus

Servizio Manutenzioni

Direttore Ing. Gianluca Borelli



AO Brotzu

All. A alla Delib. N. 513
1 del MAR. 2016 (fg. N. 1)



Sistema Sanitario
Regione Sardegna

Deliberazione 361

adottata dal COMMISSARIO STRAORDINARIO in data 2 MAR. 2016

Oggetto: Lavori di manutenzione straordinaria e rimodulazione funzionale ala nord e sud - piano 2 - del P.O. San Michele. NOMINA FIGURE PROFESSIONALI. Art. 29 c. 2 della L.R. n. 10/06.

Publicata all'Albo Pretorio dell'Azienda a partire dal 4 MAR. 2016 per 15 giorni consecutivi e posta a disposizione per la consultazione.

Il Direttore Amministrativo

Il Commissario Straordinario Dott.ssa Graziella Pintus
coadiuvato da
Direttore Amministrativo Dott.ssa Laura Balata
Direttore Sanitario Dott.ssa Maria Gabriella Nardi

Su proposta del Responsabile del Servizio Manutenzioni

- Richiamati** il D. Lgs n. 502/92 e s.m.i., le LL.RR. n. 10/06, n. 3/09 e n. 23/14 e s.m.i., il D. Lgs n. 163/06 e s.m.i.;
- Premesso** che con delibera n. 33/27 del 30.06.2015 la Giunta regionale ha recepito il documento congiunto di scorporo dalla Asl n. 8 e incorporazione alla A.O.Brotzu dei PP.OO. Microcitemico – Antonio Cao e Businco e ha dettato indirizzi operativi;
- Considerato** che si rende necessario provvedere ad una riorganizzazione funzionale dell'area Pediatrica del P.O. San Michele;
- Vista** la nota NP/2016/1264 con la quale il Direttore Sanitario richiedeva la predisposizione della progettazione e la successiva realizzazione delle opere necessarie per la rimodulazione dei locali dell'ala Nord e dell'ala Sud del piano secondo del P.O. San Michele, in conformità al layout allegato alla stessa (All. A fg. 3);
- Considerato** che per la realizzazione delle succitate opere l'impegno economico stimato è pari a € 250.000,00, a valere sui fondi di bilancio;
- Ritenuto** di dover attribuire a:
- Ing. Gianluca Borelli le funzioni di RUP,
 - Ing. Ubaldo Carlini le funzioni di Progettista Responsabile dell'intera opera, di Direttore dei Lavori, oltre che di Responsabile della Sicurezza sia in fase di progettazione che in fase di esecuzione,
 - Ing. Claudio Lusci le funzioni di progettista e direttore operativo di cantiere per gli impianti elettrici,

%

Segue delibera n. 361 del 2 MAR 2016

- Geom. Carlo Casano assistente tecnico per le opere civili,
- Sig.ra Monia Agri assistente amministrativo di supporto al RUP;

Con il parere favorevole del Direttore Amministrativo e del Direttore Sanitario

DELIBERA

Per i motivi indicati in premessa:

- di affidare gli incarichi professionali di Responsabile del Procedimento all'Ing. Gianluca Borelli, di Progettista Responsabile dell'intera opera e di Direttore dei Lavori, oltre che di Responsabile della Sicurezza sia in fase di progettazione che in fase di esecuzione all'Ing. Ubaldo Carlini, di Progettista e Direttore Operativo di cantiere per gli impianti elettrici all'Ing. Claudio Lusci, di Assistente Tecnico per le opere civili al Geom. Carlo Casano e di Assistente Amministrativo del RUP alla Sig.ra Monia Agri;
- di destinare la somma pari al 1,60 % dell'importo posto a base di gara per la costituzione del fondo per la progettazione e l'innovazione, ai sensi dell'art.13 bis della l.114/14, ai sensi dell'art. 92 del D.Lgs 163/06, da ripartire tra le figure incaricate ai sensi del Regolamento Aziendale approvato con delibera n. 209 del 01.02.2008;
- di autorizzare l'impegno di spesa stimato pari a € 250.000,00 a valere su fondi di bilancio, da imputarsi sul conto n. A507070101;
- di comunicare l'adozione del presente atto all'Assessorato all'Igiene e Sanità, ai sensi dell'art. 29 c. 2 della L.R. n. 10/06.

Il Direttore Amministrativo

Dott.ssa Laura Balata

Il Direttore Sanitario

Dott.ssa Maria Gabriella Nardi

Il Commissario Straordinario

Dott.ssa Graziella Pintus

Servizio Manutenzioni

Direttore Ing. Gianluca Borelli

**VERBALE DI VALIDAZIONE DEL PROGETTO ESECUTIVO***(art. da 55 del regolamento di cui al D.P.R. 5 ottobre 2010 n. 207)*

* * * * *

L'anno duemilasedici il giorno undici del mese di marzo in Cagliari il sottoscritto Responsabile del Procedimento ha convocato i seguenti Sigg.ri:

- Ing. Ubaldo Carlini in qualità di progettista responsabile dell'intera opera e coordinatore per la sicurezza in fase di progettazione e esecuzione;
- Ing. Claudio Lusci in qualità di Progettista degli impianti elettrici;

e sono state effettuate le seguenti verifiche:

- a) controllo della completezza e della qualità della documentazione, secondo le indicazioni degli articoli da 34 a 43 del Regolamento (vedi allegato);
- b) conformità del progetto alle esigenze dell'Amministrazione rappresentate con nota NP/2016/1264 a firma del Direttore Sanitario;
- c) conformità del progetto alla normativa vigente ed in particolare alle norme tecniche e di accreditamento della Regione Sardegna sulle strutture sanitarie;
- d) corrispondenza dei nominativi dei progettisti a quelli titolari dell'affidamento e sottoscrizione dei documenti per l'assunzione delle rispettive responsabilità;
- e) completezza della documentazione relativa agli intervenuti accertamenti di fattibilità tecnica, amministrativa ed economica dell'intervento;
- f) completezza, adeguatezza e chiarezza degli elaborati progettuali, grafici, descrittivi e tecnico-economici, previsti dal Regolamento;
- g) esistenza dei computi metrico-estimativi e verifica della corrispondenza agli elaborati grafici, descrittivi ed alle prescrizioni capitolari;
- l) rispondenza delle scelte progettuali alle esigenze di manutenzione e gestione;

Sulla base delle suddette verifiche, il progetto esecutivo può ritenersi valido in rapporto alla tipologia, categoria, entità ed importanza dell'intervento.

Letto approvato e sottoscritto

Cagliari

11.03.2016

Il Responsabile del Procedimento

Il Progettista

**CONTROLLO DOCUMENTAZIONE
PROGETTO ESECUTIVO**

(artt. da 34 a 43 del regolamento di cui al D.P.R. 5 ottobre 2010 n. 207)

* * * * *

L'anno duemilasedici il giorno undici del mese di marzo in Cagliari il sottoscritto Responsabile del Procedimento, a seguito della consegna in data 10.03.2016 da parte dei progettisti (incaricati con delibera n. 361 del 02.03.2016)

- Ing. Ubaldo Carlini in qualità di progettista responsabile dell'intera opera e coordinatore per la sicurezza in fase di progettazione e esecuzione;

- Ing. Claudio Lusci in qualità di Progettista degli impianti elettrici;

ha effettuato le seguenti verifiche:

a)	Relazione generale	art. 34 D.P.R. 207/2010	<input checked="" type="checkbox"/> Si <input checked="" type="checkbox"/> adeguata	<input type="checkbox"/> sufficiente	<input type="checkbox"/> No <input type="checkbox"/> non adeguata
b)	Relazioni specialistiche	art. 35 D.P.R. 207/2010	<input checked="" type="checkbox"/> Si <input checked="" type="checkbox"/> adeguata	<input type="checkbox"/> sufficiente	<input type="checkbox"/> No <input type="checkbox"/> adeguata
c)	Elaborati grafici	art. 36 D.P.R. 207/2010	<input checked="" type="checkbox"/> Si <input checked="" type="checkbox"/> adeguata	<input type="checkbox"/> sufficiente	<input type="checkbox"/> No <input type="checkbox"/> adeguata
d)	Calcoli esecutivi delle strutture e degli impianti	art. 37 D.P.R. 207/2010	<input checked="" type="checkbox"/> Si <input checked="" type="checkbox"/> adeguata	<input type="checkbox"/> sufficiente	<input type="checkbox"/> No <input type="checkbox"/> adeguata
e)	Piani di manutenzione dell'opera e delle sue parti	art. 38 D.P.R. 207/2010	<input type="checkbox"/> Si <input type="checkbox"/> adeguata	<input type="checkbox"/> sufficiente	<input checked="" type="checkbox"/> No <input type="checkbox"/> adeguata
f)	Piani di sicurezza e di coordinamento	art. 39 D.P.R. 207/2010	<input checked="" type="checkbox"/> Si <input checked="" type="checkbox"/> adeguata	<input type="checkbox"/> sufficiente	<input type="checkbox"/> No <input type="checkbox"/> adeguata
g)	Computo metrico estimativo definitivo e quadro economico	art. 42 D.P.R. 207/2010	<input checked="" type="checkbox"/> Si <input checked="" type="checkbox"/> adeguata	<input type="checkbox"/> sufficiente	<input type="checkbox"/> No <input type="checkbox"/> adeguata



AO Brotzu

Servizio Manutenzioni

ALL. "B" Pag. N. 3 di Fg. 3

Sistema Sanitario
Regione Sardegna

h)	Cronoprogramma	art. 40 D.P.R. 207/2010	<input checked="" type="checkbox"/> Si	<input type="checkbox"/> No
			<input checked="" type="checkbox"/> adeguata	<input type="checkbox"/> sufficiente
			note:	<input type="checkbox"/> adeguata
i)	Modulo offerta prezzi	art. 41 D.P.R. 207/2010	<input checked="" type="checkbox"/> Si	<input type="checkbox"/> No
			<input checked="" type="checkbox"/> adeguata	<input type="checkbox"/> sufficiente
			note:	<input type="checkbox"/> adeguata
l)	Quadro dell'incidenza percentuale della quantità di manodopera per le diverse categorie di cui si compone l'opera o il lavoro		<input type="checkbox"/> Si	<input checked="" type="checkbox"/> No
			<input type="checkbox"/> adeguata	<input type="checkbox"/> sufficiente
			note:	<input type="checkbox"/> adeguata
m)	Capitolato speciale di appalto	art. 43 D.P.R. 207/2010	<input checked="" type="checkbox"/> Si	<input type="checkbox"/> No
			<input checked="" type="checkbox"/> adeguata	<input type="checkbox"/> sufficiente
			note:	<input type="checkbox"/> adeguata

Luogo

Cagliari

data

18.03.2016

IL RESPONSABILE DEL
PROCEDIMENTO

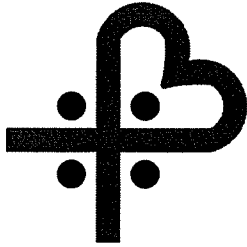

AZIENDA OSPEDALIERA BROTZU

OSPEDALE DI RILIEVO NAZIONALE E DI ALTA SPECIALIZZAZIONE (D.P.C.M. 8/4/96)

via Peretti - 09134 Cagliari (Italia) - Centralino - 39(0)705391
Tel. - 39(0)70 539445 Fax - 39(0)70 539270 CF e P. IVA 02315520920

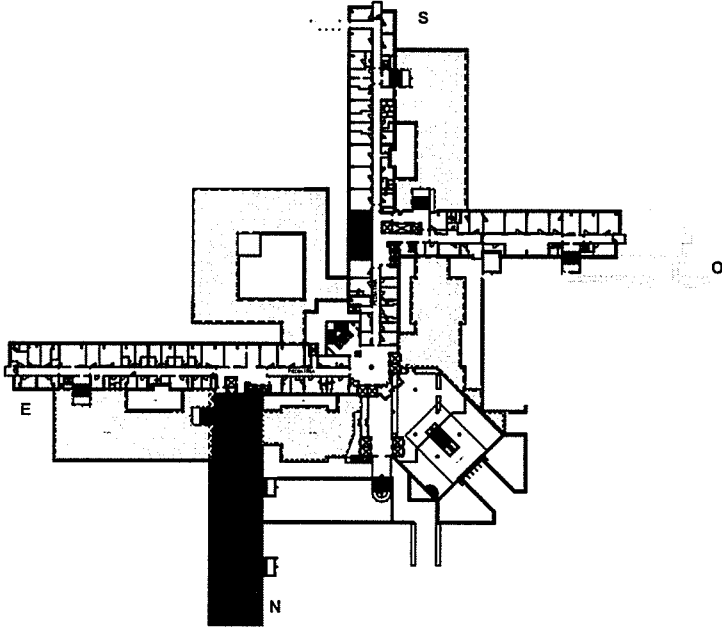

P.O. SAN MICHELE

RIMODULAZIONE
FUNZIONALE
ALA NORD E SUD
PIANO SECONDO

RESPONSABILE DEL PROCEDIMENTO
Ing. Gianluca Borelli

PROGETTISTI:
impianti elettrici
Ing. Claudio Lusci

DATA:
Febbraio 2016

PROGETTISTA RESPONSABILE DELL'INTERA OPERA
Ing. Ubaldo Carlini

coordinatore per la sicurezza in fase di
progettazione e esecuzione dei lavori
(CSP e CSE)
Ing. Ubaldo Carlini

ALLEGATO

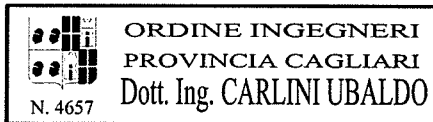

COLLABORATORI:
Ing. Giovanni Mascia
Ing. Gianluigi Oi

C

QUADRO ECONOMICO

SCALA:

FILE:

REV. N.:

Il Progettista

Il Dir. dei Lavori

L'Impresa

QUADRO ECONOMICO

N.R.	Codice	Descrizione	Quantità	Prezzo	Parziale	Importo	%
		Misure non appartenenti a categorie			€ 185.120,99		100,00
	IBA	Importo soggetto a ribasso d'asta			€ 185.120,99	€ 185.120,99	
1		di cui:					
2		CATEGORIE D'OPERA:					
3		OG1 - EDIFICI CIVILI E INDUSTRIALI					
4		- Opere edili			€ 37.564,42		
5		- Infissi			€ 5.980,00		
6		Totale OG1			€ 43.544,42		
7		OG11 - IMPIANTI TECNOLOGICI					
8		- Impianto idrico-sanitario/fognario			€ 3.540,00		
9		- Impianto elettrico/illuminazione			€ 41.012,57		
10		- Impianto di climatizzazione ...distribuzione acqua			€ 19.678,77		
11		- Impianto di climatizzazione ...distribuzione aria			€ 31.651,83		
12		- Impianto gas medicali			€ 32.170,00		
13		- Impianto antincendio di rivelazione fumi			€ 13.523,40		
14		Totale OG11			€ 141.576,57		
15							
16	TOS	Oneri della sicurezza				€ 5.553,63	
17	IL	Importo complessivo dei lavori				€ 190.674,62	
18	B	Somme B					
19	B1	IVA il 22% di IL				€ 41.948,42	
20	B2	Spese tecniche (1,6% di IL)				€ 3.050,79	
21	B2	Imprevisti (5,0% di IL)				€ 9.256,05	
22	B3	Fondo per accordo bonario				€ 5.070,12	
23	TB	Totale somme B				€ 59.325,38	
24	R	RIEPILOGO					
25	R1	Importo soggetto a ribasso d'asta				€ 185.120,99	
26	R2	Oneri della sicurezza (non soggetti a ribasso d'asta)				€ 5.553,63	
27	R3	Somme a disposizione dell'Amministrazione (Somme B)				€ 59.325,38	
28	ICO	Prezzo complessivo dell'opera				€ 250.000,00	